

KRA. nr 3



**CENTRUM RZECZOZNAWCÓW MOTORYZACYJNYCH I MASZYNOWYCH "CeRMot" Sp. z o.o.**  
**40-202 KATOWICE, AL. ROZDZIĘNSKIEGO 210, tel./fax 32 203-94-05, tel. 32 729-80-29**

kom: 510 268 954 <http://www.cermot.com.pl> e-mail: [biuro@cermot.com.pl](mailto:biuro@cermot.com.pl)

Sąd Rejonowy w Katowicach Wydział Gospodarczy Krajowego Rejestru Sądowego ul. Lompy 14, 40-040 Katowice. KRS: 0000198347 NIP: 954-23-12-203  
Wysokość kapitału zakładowego 50.150.00 zł. Rok złożenia firmy 2000.

Członek Stowarzyszenia Rzeczników Motoryzacyjnych i Maszynowych "POLEKSLOT" w Katowicach, zrzeszonego w Polskim Związku Motorowym

**OPINIA Nr: 90/09/CRM/13**

z dnia: 2013/05/28

Rzecznik : inż. Mieczysław Tura RS000111 tel. 603-638-011

Zleceniodawca: Południowy Koncern Węglowy S.A.

Adres: ul. Grunwaldzka 37 43-600 Jaworzno

Właściciel: Południowy Koncern Węglowy S.A.

Adres: ul. Grunwaldzka 37 43-600 Jaworzno

Zadanie: Ocena stanu technicznego i określenie wartości rynkowej pojazdu

**DANE IDENTYFIKACYJNE POJAZDU (\*)**

Dane: [O] V-2013

Marka: VOLKSWAGEN

Model pojazdu: Passat GP 1.8 Turbo

Wersja:

Nr rejestracyjny: SJ 23292

Rok prod.: 2004

Rodzaj pojazdu: Samochód osobowy

Nr identyfikacyjny (VIN)	WVWZZZ3BZ5P050721
Data pierwszej rejestracji	2005/03/14
Data ważności badania technicznego	2014/03/06
Data oględzin	2013/05/27
Wskazanie drogomierza	176788km
Okres eksploatacji pojazdu (05/03/14-13/05/28)	98 mies.
Kolor powłoki lak., (rodzaj lakieru)	grafitowy 2-warstwowy z efektem metalicznym
Oznaczenie typu	3B3
Dop. masa całkowita	1830 kg
Rodzaj nadwozia	sedan 4 drzwiowy
Oznaczenie silnika	ANB   APU   AWT
Rodzaj silnika	z zapłonem iskrowym (wtrysk)
Pojemność / Moc silnika	1781 ccm / 110kW (150KM)
Doładowanie	Turbosprężarka
Liczba cylindrów / Układ cylindrów / Liczba zaworów	4 / rzędowy / 20
Rodzaj skrzyni biegów	manualna

**WYPOSAŻENIE STANDARDOWE (\*)**

L.p.	Nazwa elementu wyposażenia	L.p.	Nazwa elementu wyposażenia
1	ABS - system zapobiegający blokowaniu kół	16	Sygnalizacja pozostawienia włączonych świateł
2	Antena radiowa dachowa ✓	17	System elektronicznej kontroli toru jazdy ESP
3	Fotel kierowcy z regulacją wysokości	18	System wspomagania nagłego hamowania
4	Głośniki 4 szt. ✓	19	Szyba przednia z pasem p/słonecznym
5	Immobilizer ✓	20	Szyby atermiczne
6	Klimatyzacja Climatronic	21	Szyby przednie regulowane elektr.
7	Kolumna kierownicy regulowana	22	Światło dodatkowe STOP
8	Lusterka zewnętrzne podgrzewane i regul. elektr.	23	Tablica rozdzielcza z regulacją oświetlenia

9	Napinacze przednich i tylnych pasów bezpieczeństwa	24	Tapicerka "Line"
10	Pas bezpieczeństwa tylny środkowy statyczny	25	Tarcze kół stalowe 6Jx15 opony 195/65 ✓
11	Pasy bezpieczeństwa przednie z regul. wysokości mocowania	26	Uchwyty do mocowania bagażu w bagażniku
12	Poduszka powietrzna kierowcy	27	Wspomaganie układu kierowniczego
13	Poduszka powietrzna pasażera z możliwością odłączenia	28	Zagłówki siedzeń tylnych 2 szt.
14	Przygotowanie do montażu radia	29	Zamek centralny zdalnie sterowany
15	Sygnalizacja otwartych drzwi	30	Zderzaki w kolorze nadwozia

### WYPOSAŻENIE DODATKOWE

L.p.	Nazwa elementu wyposażenia	Wartość
1	+Autoalarm	117
2	Lakier metalizowany	159
3	+Radioodtworacz CD	195 ✓
4	Światła p/mgielne przednie	73

### OPIS ZAMONTOWANEGO W POJEŹDZIE OGUMIENIA

Koło	Marka, typ	Bieżnik [mm]	Zużycie [%]
Przednie lewe:	MICHELIN 195/65 R15 91H ENERGY XH1		40
Przednie prawe:	MICHELIN 195/65 R15 91H ENERGY XH1		40
Tylne lewe:	MICHELIN 195/65 R15 91H ENERGY XH1		40
Tylne prawe:	MICHELIN 195/65 R15 91H ENERGY XH1		40
Zapasowe:	DUNLOP 195/65 R15 91H SP SPORT 01 TL		80

### STAN TECHNICZNY POJAZDU

SILNIK - z zapłonem iskrowym układ tłokowo - korbowy czterocyldrowy rzędowy , napędzający oś przednią , chłodzony cieczą  
 - silnik sprawny technicznie  
 - immobiliser

PODWOZIE - zespoły i podzespoły podwozia sprawne technicznie  
 - ABS w układzie hamulcowym

NADWOZIE - czterodrzwiowe typu sedan, pokryte lakierem metalizowanym o barwie grafitowej. Powłoka lakiernicza w wykonaniu fabrycznym  
 - błotnik przedni lewy na wykroju koła wgnieciony i porysowany  
 - pokrywa bagażnika w miejscu mocowania lamp oświetlenia tablicy rejestracyjnej skorodowana  
 - słupek przedni prawy na wykroju szyby czołowej wgnieciony łagodnie  
 - szyba czołowa z punktowym odpryskiem warstwy zewnętrznej  
 - zamek pokrywy wlewu paliwa niesprawny  
 - fotele przednie z śladami zabrudzenia eksploatacyjnego  
 - radioodtworacz CD

Przedłożono książkę serwisową. Ostatni wpis do książki serwisowej z dnia 7.03.2013 przy stanie licznika 165602 km

**KOREKTY**

WARTOŚĆ BAZOWA BRUTTO (108 mies.)	16 600 PLN
KOREKTA ZA WYPOSAŻENIE DODATKOWE	544 PLN
KOREKTA ZA PIERWSZĄ REJESTRACJĘ	906 PLN
KOREKTA ZA PRZEBIEG	- 1 620 PLN
KOREKTA ZA OGUMIENIE	121 PLN
KOREKTY RÓŻNE	- 3 243 PLN

W tym:	[%]	Wartość
Korekta ze względu na serwisowanie pojazdu	5,0	821
Szczególony charakter eksploatacji	-5,0	- 821
Regionalna sytuacja rynkowa	-10,0	-1 643
Konieczne naprawy pojazdu	-9,7	-1 600

**KOMENTARZ**

Korektę uwzględniającą szczególny charakter eksploatacji zadano z uwagi na użytkowanie samochodu przez wielu kierowców w ramach podmiotu gospodarczego.

Dodatkową korektę z tytułu sytuacji rynkowej zastosowano ze względu na dostępną w chwili obecnej na rynku dużą liczbę samochodów podobnych do wycenianego i oferowanych do sprzedaży w cenach znacznie niższych od podanych wyżej wartości bazowych.

**Wartość rynkowa brutto wyżej zidentyfikowanego pojazdu, określona na dzień wykonania opinii wynosi:**

**13300 PLN**

(słownie: trzynaście tysięcy trzysta złotych)

w tym VAT (23,0%) 2486,99 PLN

**Wartość określono na podstawie:**

- notowań wartości rynkowych ustalonych przez wykonawcę opinii,
- korekt mających wpływ na wartość pojazdu

Rzeczoznawca

Data 28.05 2013

Centrum Rzeczoznawców  
Motoryzacyjnych i Maszynowych Sp. z o.o.  
**“ C e R M o t ”**  
40-202 Katowice, Al. Roździeńskiego 210  
tel./fax (0-32) 203-94-05  
NIP 954-23-12-203 REGON 276706000

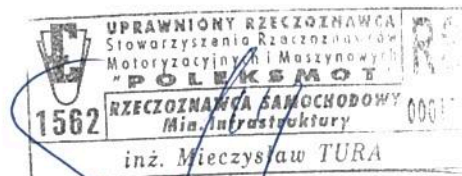

**DOKUMENTACJA FOTOGRAFICZNA**

**do opinii nr: 90/09/CRM/13**

z dnia: 2013/05/28

**DANE IDENTYFIKACYJNE POJAZDU (\*)**

Dane: [O] V-2013

Marka: VOLKSWAGEN

Model pojazdu: Passat GP 1.8 Turbo

Wersja:

Nr rejestracyjny: SJ 23292

Rok prod.: 2004

Rodzaj pojazdu: Samochód osobowy



P5272615



P5272616



P5272620



P5272618





P5272625



P5272624



P5272633



P5272636



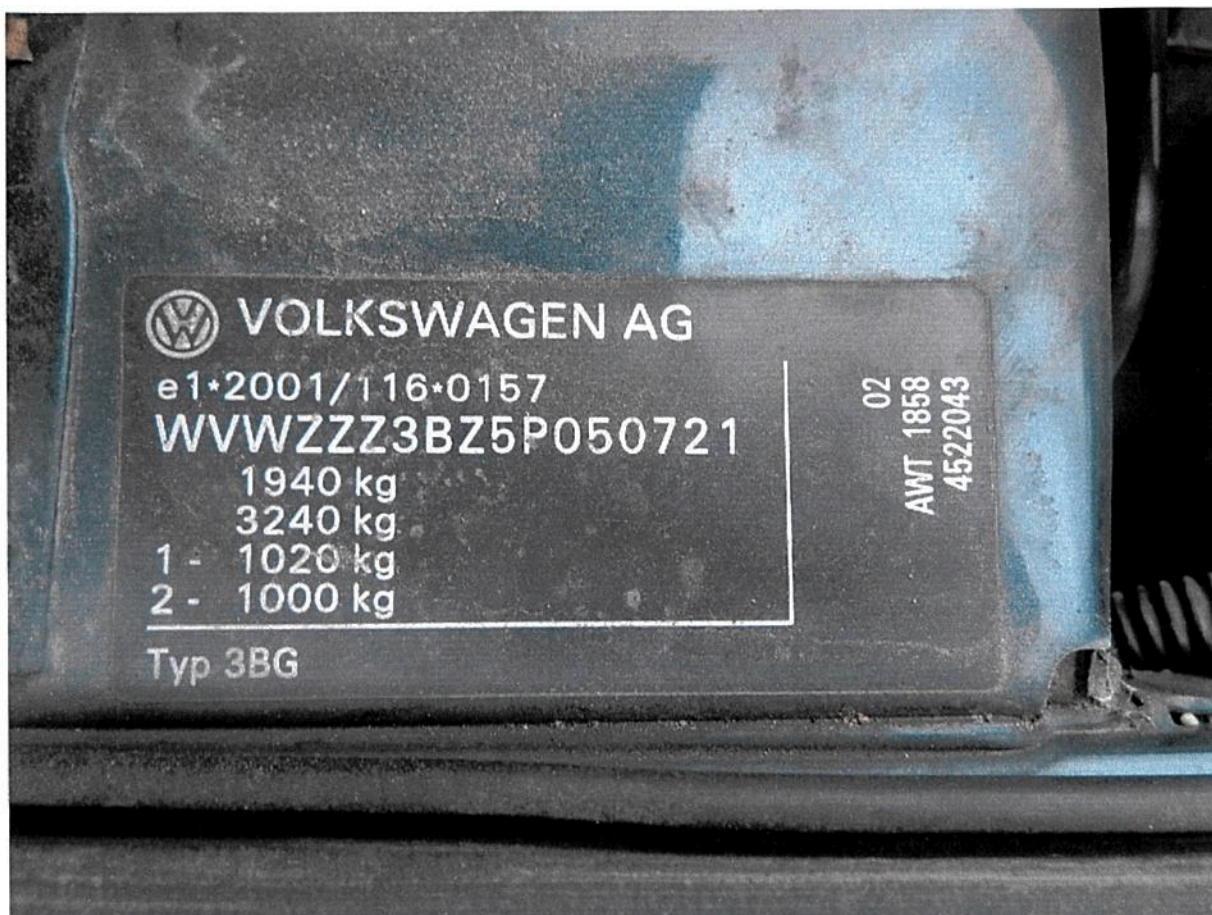

P5272610



P5272612



P5272608



P5272613

## ARKUSZ USTALENIA WARTOŚCI POJAZDU

do opinii nr: 90/09/CRM/13

z dnia: 2013/05/28

Rzeczoznawca : inż. Mieczysław Tura RS000111 tel. 603-638-011

Zleceniodawca: Południowy Koncern Węglowy S.A.

Adres: ul. Grunwaldzka 37 43-600 Jaworzno

Właściciel: Południowy Koncern Węglowy S.A.

Adres: ul. Grunwaldzka 37 43-600 Jaworzno

Zadanie: Ocena stanu technicznego i określenie wartości rynkowej pojazdu

### DANE IDENTYFIKACYJNE POJAZDU (\*)

Dane: [O] V-2013

Marka: VOLKSWAGEN

Model pojazdu: Passat GP 1.8 Turbo

Wersja:

Nr rejestracyjny: SJ 23292

Rok prod.: 2004

Rodzaj pojazdu: Samochód osobowy

### USTALENIE WARTOŚCI POJAZDU

#### KATALOG WARTOŚCI BAZOWYCH (BRUTTO):

rok	mies.	wart. z katal. [PLN]	wart. zadana [PLN]
2005	05	18050	18050
2004	05	16600	16600
2003	05	15250	15250
2002	05	14050	14050
2001	05	12900	12900
2000	05	11900	11900

WARTOŚĆ BAZOWA BRUTTO (108 mies.) ..... **16 600 PLN**

Normatywny okres eksploatacji ..... **108 mies.**

DATA PIERWSZEJ REJESTRACJI (rok/mies/dn) ..... **2005/03/14**

Rzeczywisty okres eksploatacji ..... **98 mies.**

KOREKTA ZA PIERWSZĄ REJESTRACJĘ ..... **906 PLN po korekcie: 17 506 PLN**

#### LISTA WYPOSAŻENIA:

Wyp. na podst. wyp. pojazdu: VOLKSWAGEN Passat GP 1.8 Turbo Basis sed4 1781 ccm 110 kW B

Lista wyposażenia na podstawie informacji z bazy danych na okres: 2004.08-

#### WYPOSAŻENIE DODATKOWE:

L.p.	Nazwa elementu wyposażenia	wta	data zam.	wpa	[%]	Wsp.	Wart.
1	Autoalarm	1,00			1,90	0,35	117
2	Lakier metalizowany	1,00			2,60	0,35	159
3	Radioodtwarzacz CD	1,00			3,17	0,35	195
4	Światła p/mgielne przednie	1,00			1,19	0,35	73

KOREKTA ZA WYPOSAŻENIE DODATKOWE ..... **544 PLN**

KOREKTA ZA WYPOSAŻENIE ..... **544 PLN po korekcie: 18 050 PLN**

Przebieg normatywny ..... **139 400 km**

Przebieg rzeczywisty odczytany ..... **176 788 km**

KOREKTA ZA PRZEBIEG ..... **- 1 620 PLN po korekcie: 16 430 PLN**

90/09/CRM/13

**ZASTOSOWANE KOREKTY RÓŻNE:**

L.p.	Opis korekty	[%]	Wart.
1	Korekta ze względu na serwisowanie pojazdu	5,0	821
2	Szczególny charakter eksploatacji	-5,0	- 821
3	Regionalna sytuacja rynkowa	-10,0	-1 643
4	Konieczne naprawy pojazdu	-9,7	-1 600
<b>KOREKTY RÓŻNE</b>		<b>- 3 243 PLN</b>	<b>po korekcie: 13 187 PLN</b>

**STAN OGUMIENIA:**

Oś	Koło	Cena [PLN]	Zuż. [%]	Bieżn [mm]	Koło	Cena [PLN]	Zuż. [%]	Bieżn [mm]	Koło	Cena [PLN]	Zuż. [%]	Bieżn [mm]	Koło	Cena [PLN]	Zuż. [%]	Bieżn [mm]
Przednia					Lewe:	550	40*						Prawe:	550	40*	
Tylna					Lewe:	550	40*						Prawe:	550	40*	
									Zapasowe:	331	80*					
<b>KOREKTA ZA OGUMIENIE</b>									<b>121 PLN</b>		<b>po korekcie:</b>		<b>13 308 PLN</b>			

**WARTOŚĆ RYNKOWA BRUTTO PO ZAOKRĄGLENIU** ..... **13 300 PLN**

Rzeczoznawca

Data... 28.05.2013

Centrum Rzeczoznawców  
Motoryzacyjnych i Maszynowych Sp. z o.o.  
**“ C e R M o t ”**  
40-202 Katowice, Al. Roździeńskiego 210  
tel./fax (0-32) 203-94-05  
NIP 954-23-12-203 REGON 276706000

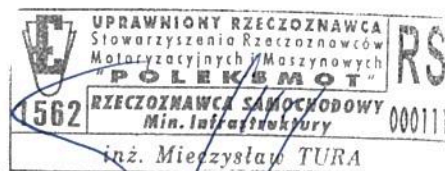

UWAGI i ZASTRZEŻENIA:

- Sporządzona wycena określa wartość rynkową pojazdu jako podstawę do ustlenia ceny w ewentualnej transakcji sprzedaży-kupna. Nie może być ona jednak traktowana jako gwarancja sprzedaży przedmiotu wyceny za cenę równą ustalonej wartości .
- Niniejsza opinia techniczna (wycena) nie stanowi i nie zawiera szczegółowej ekspertyzy stanu technicznego pojazdu i nie może być za taką uznawana.
- W trakcie opracowania opinii nie badano prawidłowości ani poprawności numerów identyfikacyjnych pojazdu (nr fabryczny VIN , nr podwozia/nadwozia, nr silnika) jak również nie analizowano prawdziwości pozostałych istotnych danych pojazdu - w tym roku jego produkcji- przyjęto je według przedłożonych do wglądu dokumentów oraz odczytu z natury.
- Opracowana wycena traci ważność, jeżeli w wyniku czynności kontrolno-pomiarowych (badań diagnostycznych) zostaną ujawnione niesprawności głównych zespołów pojazdu warunkujące konieczność ich wymiany lub naprawy o szerokim zakresie.
- Rzeczoznawca nie ponosi także odpowiedzialności za wady ukryte i ewentualne skutki wynikające z dalszego użytkowania przedmiotu wyceny, jak również za skutki wykorzystania samej wyceny.
- Rzeczoznawca nie ponosi także odpowiedzialności za ewentualne wady wyceny powstałe wskutek podania przez zleceniodawcę albo użytkownika pojazdu niezgodnych ze stanem faktycznym informacji mających istotne znaczenie przy określaniu wartości (lub zatajenia takich informacji) jeśli brak było podstaw do zakwestionowania ich zgodności ze stanem rzeczywistym, lub też ustalenie tego stanu w chwili badania było niemożliwe albo znacznie utrudnione.
- Niniejsze opracowanie nie może być bez zgody wykonawcy wykorzystane do innych celów niż określone w jego treści, jak również nie może być w części lub w całości reprodukowane albo publikowane w jakiegokolwiek innej formie.

data : 28.05.2013