

Zat. nr 3
do wymagań
oferowanych



GENTRUM RZECZOZNAWCÓW MOTORYZACYJNYCH I MASZYNOWYCH "CeRMot" Sp. z o.o.
40-202 KATOWICE, AL. ROZDZIĘŃSKIEGO 210, tel./fax 32 203-94-05, tel. 32 729-80-29

kom: 510 268 954 http://www.cermot.com.pl e-mail: biuro@cermot.com.pl

Sąd Rejonowy w Katowicach Wydział Gospodarczy Krajowego Rejestru Sądowego ul. Lompy 14, 40-040 Katowice. KRS: 0000198347 NIP: 954-23-12-203
Wysokość kapitału zakładowego 50.150.00 zł. Rok złożenia firmy 2000.

Członek Stowarzyszenia Rzeczoznawców Motoryzacyjnych i Maszynowych "POLEKSMOT" w Katowicach, zrzeszonego w Polskim Związku Motorowym

OPINIA Nr: 124/09/CRM/13

z dnia: 2013/08/06

Rzeczoznawca : inż. Mieczysław Tura RS000111 tel 603-638-011

Zleceniodawca: Południowy Koncern Węglowy Spółka Akcyjna

Adres: ul. Grunwaldzka 37 43-600 Jaworzno

Właściciel: Południowy Koncern Węglowy Spółka Akcyjna

Adres: ul. Grunwaldzka 37 43-600 Jaworzno

Zadanie: Ocena stanu technicznego i określenie wartości rynkowej pojazdu

DANE IDENTYFIKACYJNE POJAZDU

Dane: [O] VIII-2013

Marka: VOLKSWAGEN

Model pojazdu: Touran 1.9 TDI

Wersja: Trendline

Nr rejestracyjny: SJ 42883

Rok prod.: 2005

Rodzaj pojazdu: Samochód osobowy

Nr INFO-EKSPERT	040-03523
Nr identyfikacyjny (VIN)	WVGZZZ1TZ5W135212
Data pierwszej rejestracji	2005/07/26
Data ważności badania technicznego	2013/07/23
Data oględzin	2013/08/06
Wskazanie drogomierza	328825km
Okres eksploatacji pojazdu (05/07/26-13/08/06)	96 mies.
Kolor powłoki lak., (rodzaj lakieru)	beżowy 2-warstwowy typu perła
Oznaczenie typu	1T1
Dop. masa całkow.	2210 kg*
Rodzaj nadwozia	minivan 5 drzwiowy
Rodzaj silnika	z zapłonem samoczynnym
Pojemność / Moc silnika	1896 ccm / 77kW (105KM)
Doładowanie	Turbosprężarka
Liczba cylindrów / Układ cylindrów / Liczba zaworów	4 / rzędowy / 8
Rodzaj skrzyni biegów	manualna

WYPOSAŻENIE STANDARDOWE (2004.04-2005.06)

L.p.	Nazwa elementu wyposażenia	L.p.	Nazwa elementu wyposażenia
1	ABS + EDS - mechanizm różnicowy z blokadą elektr.	24	Skrzynia biegów manualna 6-stopniowa
2	Antena radiowa	25	Stolik składany z tyłu oparcia fotela kierowcy
3	Fotel kierowcy z regulacją wysokości	26	Stolik składany z tyłu oparcia przedniego fotela pasażera
4	Fotel pasażera z regulacją wysokości	27	Sygnalizacja niezapiętego pasa bezpieczeństwa kierowcy
5	Fotele przednie z regul. odcinka lędźwiowego	28	Sygnalizacja pozostawienia włączonych świateł

6	Fotele tylne wyjmowane	29	System p/poślizgowy ASR + ESP
7	Fotele w II rzędzie 3 szt.	30	System wspomagania nagłego hamowania
8	Głośniki 4 szt.	31	Szyby atermiczne
9	Immobilizer	32	Szyby przednie i tylne regulowane elektr.
10	Kolumna kierownicy regulowana	33	Szyby przyciemniane
11	Komputer pokładowy	34	Światła z regulacją kąta pochylenia
12	Kurtyny powietrzne foteli przednich i siedzeń tylnych	35	Światło dodatkowe STOP
13	Listwy boczne w kolorze nadwozia	36	Tablica rozdzielcza z regulacją oświetlenia
14	Lusterka zewnętrzne podgrzewane i regul. elektr.	37	Tarcze kół stalowe 16" opony 205/55
15	Lusterka zewnętrzne w kolorze nadwozia	38	Tempomat
16	Obrotomierz	39	Uchwyty do mocowania bagażu
17	Pasy bezp. z regul.wysokości mocowania przednie i tylne	40	Wskaźnik temperatury zewnętrznej
18	Poduszka powietrzna kierowcy	41	Wspomaganie układu kierowniczego elektr. Servotronic
19	Poduszka powietrzna pasażera z możliwością odłączenia	42	Zaglówki foteli przednich regulowane
20	Poduszki powietrzne boczne przednie	43	Zaglówki siedzeń tylnych regulowane
21	Radioodtwarzacz CD	44	Zamek centralny zdalnie sterowany
22	Relingi dachowe	45	Zderzaki w kolorze nadwozia
23	Roleta do bagażnika		

WYPOSAŻENIE DODATKOWE

L.p.	Nazwa elementu wyposażenia	Wartość
1	Autoalarm	135
2	Fotele dodatkowe 2 szt. (2+3+2)	272
3	Klimatyzacja regulowana elektronicznie "Climatronic"	652
4	Koło zapasowe pełnowymiarowe	90
5	Lakier perłowy	174

OPIS ZAMONTOWANEGO W POJEŹDZIE OGUMIENIA

Koło	Marka, typ	Bieżnik [mm]	Zużycie [%]
Przednie lewe:	MICHELIN 205/55 R16 91H	PRIMACY ALPIN PA3 TL	30
Przednie prawe:	MICHELIN 205/55 R16 91H	PRIMACY ALPIN PA3 TL	30
Tylne lewe:	MICHELIN 205/55 R16 91H	PRIMACY ALPIN PA3 TL	40
Tylne prawe:	MICHELIN 205/55 R16 91H	PRIMACY ALPIN PA3 TL	40
Zapasowe:	DAYTON 205/55 R16 91H	D 320 TL	60

STAN TECHNICZNY POJAZDU

SILNIK - z zapłonem samoczynnym układ tłokowo - korbowy czterocylindrowy rzędowy ,
ustawiony poprzecznie , napędzający oś przednią , chłodzony cieczą
- silnik sprawny technicznie
- immobiliser

PODWOZIE - zespoły i podzespoły podwozia wymagają sprawdzenia w warunkach warsztatowych
- ABS w układzie hamulcowym niesprawny - na desce rozdzielczej pali się kontrolka sygnalizująca niesprawność systemu ABS

NADWOZIE - mini van pięciodrzwiowe, pokryte lakierem perłowym o barwie beżowej

- pomiar grubości powłoki lakierniczej nadwozia wykazał pozafabryczną grubość lakieru prawego boku nadwozia
- błotnik tylny lewy w części przedniej z widoczną zaprawką lakieru
- drzwi tyłu nadwozia w części dolnej z widoczną zaprawką lakieru w miejscu mocowania anteny SB
- poduszka powietrzna kierowcy niesprawna - na desce rozdzielczej pali się kontrolka sygnalizująca jej niesprawność
- pokrycie tapicerskie poduszki fotela kierowcy przetarte
- radioodtwarzacz CD

Pojazd posiada nieważne badanie techniczne /23.07.2013/.
Ostatni wpis do książki serwisowej wykonano w dniu 30.09.2009 przy stanie licznika 165600 km.

KOREKTY

WARTOŚĆ BAZOWA BRUTTO (99 mies.)	23 400 PLN
KOREKTA ZA WYPOSAŻENIE DODATKOWE	1 323 PLN
KOREKTA ZA PIERWSZĄ REJESTRACJĘ	332 PLN
KOREKTA ZA PRZEBIEG	- 5 011 PLN
KOREKTA ZA OGUMIENIE	337 PLN
KOREKTY RÓŻNE	- 7 712 PLN

W tym:

	[%]	Wartość
Zadana szacunkowa korekta z tytułu wcześniejszych napraw	-5,0	-1 002
Aktualność badań technicznych	-4,0	- 801
Korekta ze względu na serwisowanie pojazdu	-3,0	- 601
Szczególny charakter eksploatacji	-10,0	-2 004
Regionalna sytuacja rynkowa	-10,0	-2 004
Konieczne naprawy pojazdu	-6,5	-1 300

KOMENTARZ

Korektę uwzględniającą szczególny charakter eksploatacji zadano z uwagi na użytkowanie samochodu przez wielu kierowców w ramach podmiotu gospodarczego.
Dodatkową korektę z tytułu sytuacji rynkowej zastosowano ze względu na dostępną w chwili obecnej na rynku dużą liczbę samochodów podobnych do wycenianego i oferowanych do sprzedaży w cenach znacznie niższych od podanych wyżej wartości bazowych.

124/09/CRM/13

Wartość rynkowa brutto wyżej zidentyfikowanego pojazdu, określona na dzień wykonania opinii wynosi:

12700 PLN

(słownie: dwanaście tysięcy siedemset złotych)

w tym VAT (23,0%) 2374,80 PLN

Wartość określono na podstawie:

- notowań wartości rynkowych z katalogu 'Pojazdy Samochodowe - Wartości Rynkowe VIII-2013' zaakceptowanych przez wykonawcę opinii,
- korekt mających wpływ na wartość pojazdu

Wycenę sporządził:

pieczęć

Dnia 06.08.2013 r.

Centrum Rzecznawców
Motoryzacyjnych i Maszynowych Sp. z o.o.
“ C e R M o t ”
40-202 Katowice, Al. Roździeńskiego 210
tel./fax (0-32) 203-94-05
NIP 954-23-12-203 REGON 276706000

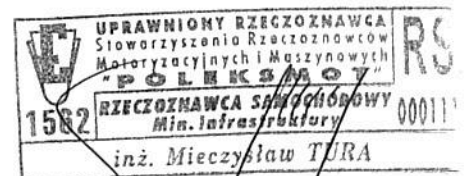

DOKUMENTACJA FOTOGRAFICZNA

do opinii nr: 124/09/CRM/13

z dnia: 2013/08/06

DANE IDENTYFIKACYJNE POJAZDU

Dane: [O] VIII-2013

Marka: VOLKSWAGEN

Model pojazdu: Touran 1.9 TDI

Wersja: Trendline

Nr rejestracyjny: SJ 42883

Rok prod.: 2005

Rodzaj pojazdu: Samochód osobowy



P8024178



P8024176



P8024180



P8024181



P8024182



P8024184

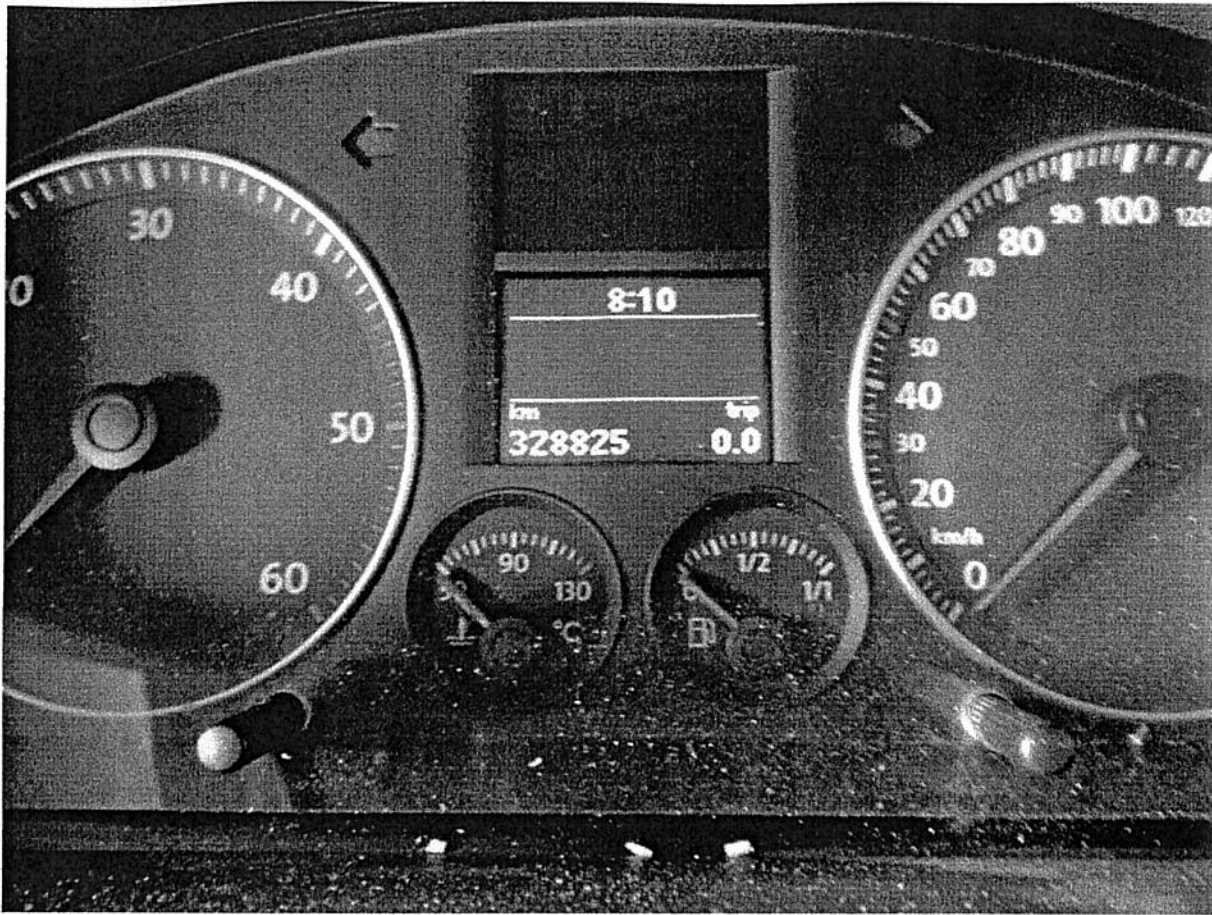

P8024186



P8024189

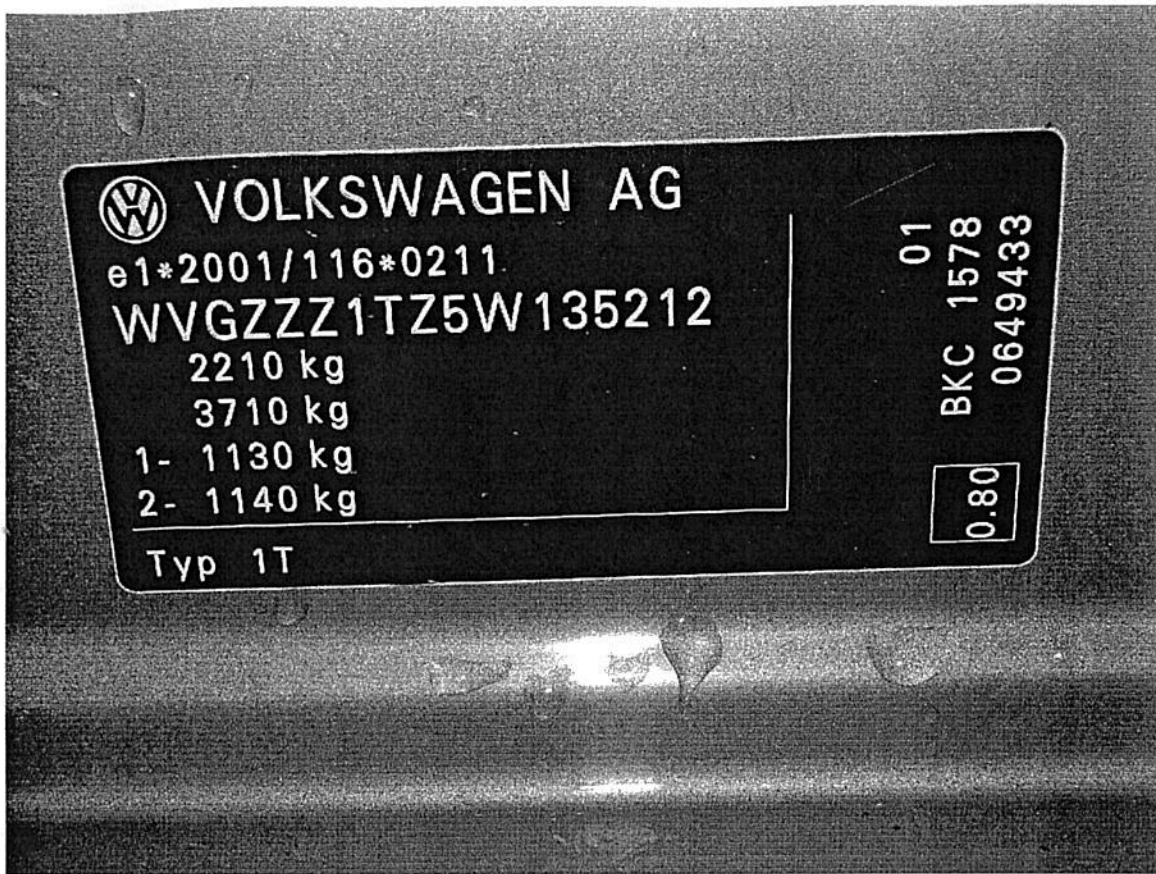

P8024196

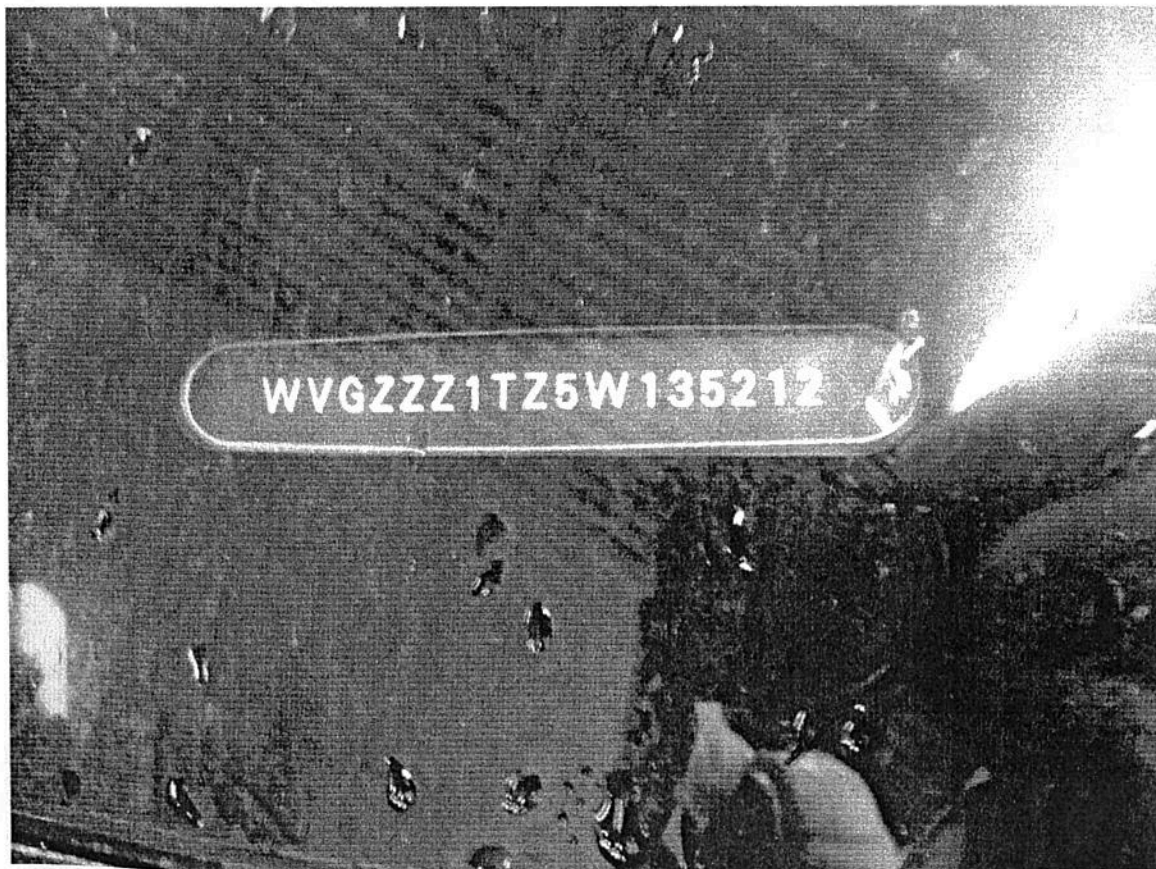

P8024195



P8024208

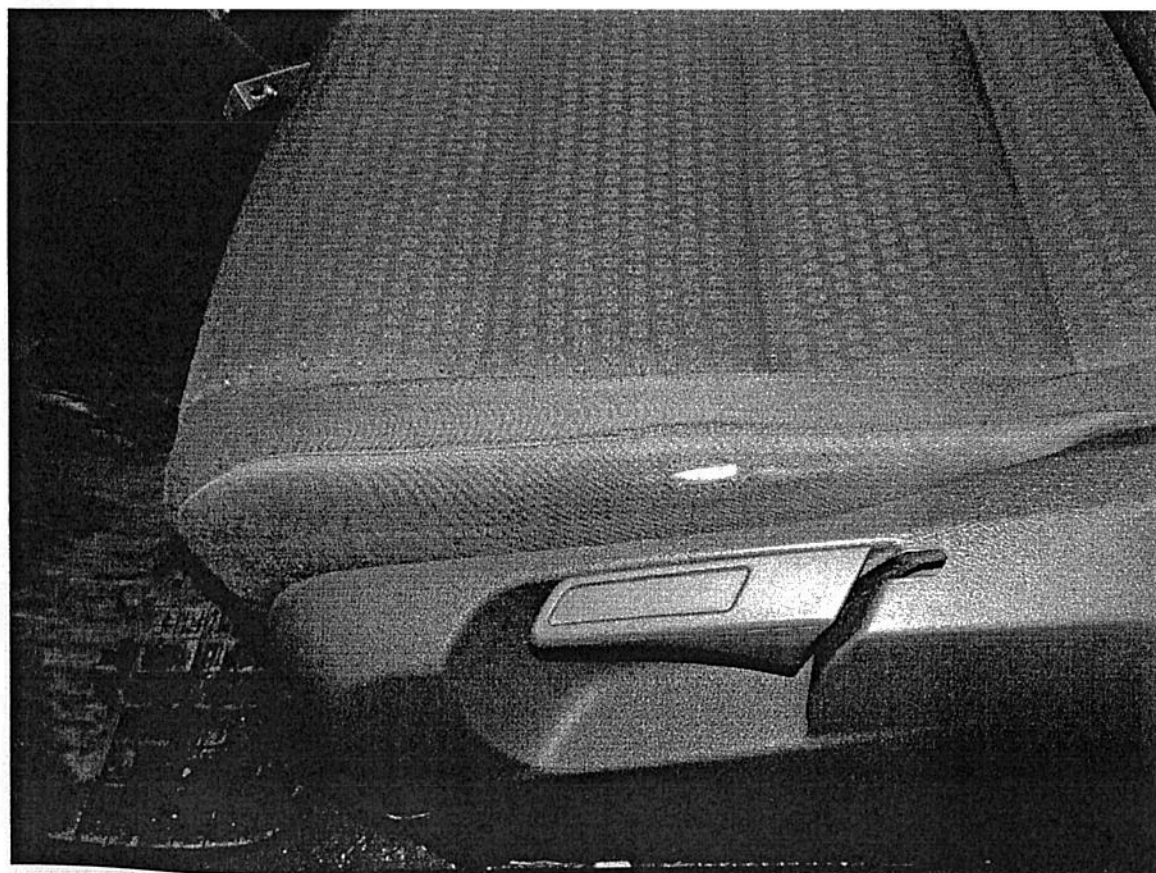

P8024201

ARKUSZ USTALENIA WARTOŚCI POJAZDU

do opinii nr: 124/09/CRM/13

z dnia: 2013/08/06

Rzeczoznawca : inż. Mieczysław Tura RS000111 tel 603-638-011

Zleceniodawca: Południowy Koncern Węglowy Spółka Akcyjna

Adres: ul. Grunwaldzka 37 43-600 Jaworzno

Właściciel: Południowy Koncern Węglowy Spółka Akcyjna

Adres: ul. Grunwaldzka 37 43-600 Jaworzno

Zadanie: Ocena stanu technicznego i określenie wartości rynkowej pojazdu

DANE IDENTYFIKACYJNE POJAZDU

Dane: [O] VIII-2013

Marka: VOLKSWAGEN Model pojazdu: Touran 1.9 TDI

Wersja: Trendline Nr rejestracyjny: SJ 42883

Rok prod.: 2005

Rodzaj pojazdu: Samochód osobowy

USTALENIE WARTOŚCI POJAZDU**KATALOG WARTOŚCI BAZOWYCH (BRUTTO):**

rok	mies.	wart. z katal. [PLN]	wart. zadana [PLN]
2006	05	26050	26050
2005	05	23400	23400
2004	05	21000	21000

WARTOŚĆ BAZOWA BRUTTO (99 mies.) **23 400 PLN**Normatywny okres eksploatacji **99 mies.**DATA PIERWSZEJ REJESTRACJI (rok/mies/dn) **2005/07/26**Rzeczywisty okres eksploatacji **96 mies.**KOREKTA ZA PIERWSZĄ REJESTRACJĘ **332 PLN po korekcie: 23 732 PLN****LISTA WYPOSAŻENIA:**

Lista wyposażenia na podstawie informacji z bazy danych na okres: 2004.04-2005.06

WYPOSAŻENIE DODATKOWE:

L.p.	Nazwa elementu wyposażenia	wta	data zam.	wpa	[%]	Wsp.	Wart.
1	Autoalarm	1,00			1,63	0,35	135
2	Fotele dodatkowe 2 szt. (2+3+2)	1,00			3,28	0,35	272
3	Klimatyzacja regulowana elektronicznie "Climatronic"	1,00			7,85	0,35	652
4	Koło zapasowe pełnowymiarowe	1,00			1,08	0,35	90
5	Lakier perłowy	1,00			2,09	0,35	174

KOREKTA ZA WYPOSAŻENIE DODATKOWE **1 323 PLN**KOREKTA ZA WYPOSAŻENIE **1 323 PLN po korekcie: 25 055 PLN**Przebieg normatywny **187 200 km**Przebieg rzeczywisty odczytany **328 825 km**KOREKTA ZA PRZEBIEG **- 5 011 PLN po korekcie: 20 044 PLN****ZASTOSOWANE KOREKTY RÓŻNE:**

L.p.	Opis korekty	[%]	Wart.
1	Zadana szacunkowa korekta z tytułu wcześniejszych napraw	-5,0	-1 002
2	Aktualność badań technicznych	-4,0	- 801

124/09/CRM/13

3	Korekta ze względu na serwisowanie pojazdu	-3,0	- 601
4	Szczególny charakter eksploatacji	-10,0	-2 004
5	Regionalna sytuacja rynkowa	-10,0	-2 004
6	Konieczne naprawy pojazdu	-6,5	-1 300
KOREKTY RÓŻNE		- 7 712 PLN po korekcie:	12 332 PLN

STAN OGUMIENIA:

Oś	Koło	Cena [PLN]	Zuż. [%]	Bieżn [mm]	Koło	Cena [PLN]	Zuż. [%]	Bieżn [mm]	Koło	Cena [PLN]	Zuż. [%]	Bieżn [mm]	Koło	Cena [PLN]	Zuż. [%]	Bieżn [mm]
Przednia					Lewe:	648	30*		Prawe:	648	30*					
Tylna					Lewe:	648	40*		Prawe:	648	40*		Zapasowe:	514	60*	

KOREKTA ZA OGUMIENIE 337 PLN po korekcie: 12 669 PLN

WARTOŚĆ RYNKOWA BRUTTO PO ZAOKRĄGLENIU 12 700 PLN

Wycenę sporządził:

pieczęć

Dnia 06.08.2017 r.

Centrum Rzecznawców
Motoryzacyjnych i Maszynowych Sp. z o.o.
“ CeRMot ”
40-202 Katowice, Al. Roździeńskiego 210
tel./fax (0-32) 203-94-05
NIP 854-23-12-203 REGON 276706000

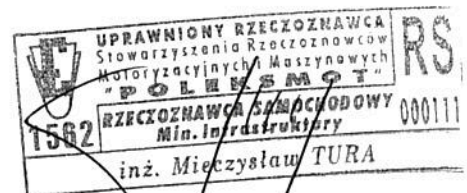

UWAGI i ZASTRZEŻENIA:

- Sporządzona wycena określa wartość rynkową pojazdu jako podstawę do ustlenia ceny w ewentualnej transakcji sprzedaży-kupna. Nie może być ona jednak traktowana jako gwarancja sprzedaży przedmiotu wyceny za cenę równą ustalonej wartości .
- Niniejsza opinia techniczna (wycena) nie stanowi i nie zawiera szczegółowej ekspertyzy stanu technicznego pojazdu i nie może być za taką uznawana.
- W trakcie opracowania opinii nie badano prawidłowości ani poprawności numerów identyfikacyjnych pojazdu (nr fabryczny VIN , nr podwozia/nadwozia, nr silnika) jak również nie analizowano prawdziwości pozostałych istotnych danych pojazdu - w tym roku jego produkcji- przyjęto je według przedłożonych do wglądu dokumentów oraz odczytu z natury.
- Opracowana wycena traci ważność, jeżeli w wyniku czynności kontrolno-pomiarowych (badań diagnostycznych) zostaną ujawnione niesprawności głównych zespołów pojazdu warunkujące konieczność ich wymiany lub naprawy o szerokim zakresie.
- Rzeczoznawca nie ponosi także odpowiedzialności za wady ukryte i ewentualne skutki **wynikające** z dalszego użytkowania przedmiotu wyceny, jak również za skutki wykorzystania samej wyceny.
- Rzeczoznawca nie ponosi także odpowiedzialności za ewentualne wady wyceny powstałe wskutek podania przez zleceniodawcę albo użytkownika pojazdu niezgodnych ze stanem faktycznym informacji mających istotne znaczenie przy określaniu wartości (lub zatajenia takich informacji) jeśli brak było podstaw do zakwestionowania ich zgodności ze stanem rzeczywistym, lub też ustalenie tego stanu w chwili badania było niemożliwe albo znacznie utrudnione.
- Niniejsze opracowanie nie może być bez zgody wykonawcy wykorzystane do innych celów niż określone w jego treści, jak również nie może być w części lub w całości reprodukowane albo publikowane w jakiegokolwiek innej formie.

data : 06.08.2013