



CENTRUM RZECZOZNAWCÓW MOTORYZACYJNYCH I MASZYNOWYCH "CeRMot" Sp. z o.o.
40-202 KATOWICE, AL. ROZDZIĘŃSKIEGO 210, tel./fax 32 203-94-05, tel. 32 729-80-29

kom: 510 268 954 <http://www.cermot.com.pl> e-mail: biuro@cermot.com.pl

Sąd Rejonowy w Katowicach Wydział Gospodarczy Krajowego Rejestru Sądowego ul. Lompy 14, 40-040 Katowice. KRS: 0000198347 NIP: 954-23-12-203
Wysokość kapitału zakładowego 50.150.00 zł. Rok złożenia firmy 2000.

Członek Stowarzyszenia Rzecznawców Motoryzacyjnych i Maszynowych "POLEKSMOT" w Katowicach, zrzeszonego w Polskim Związku Motorowym

OPINIA Nr: 76/09/CRM/13

z dnia: 2013-05-07

Rzecznawca : inż. Mieczysław Tura RS000111 tel. 603-638-011

Zleceniodawca: Południowy Koncern Węglowy S.A.

Adres: ul. Grunwaldzka 37 43-600 Jaworzno

Zlec. pismo, znak: 13X2489

z dnia: 2013-04-24

Właściciel: Południowy Koncern Węglowy S.A. Zakład Górniczy Janina w Libiążu

Adres: ul. Górnicza 23 32-592 Libiąż

Zadanie: Ocena stanu technicznego i określenie wartości rynkowej pojazdu

DANE IDENTYFIKACYJNE POJAZDU (*)

Dane: [D] V-2013

Marka: VOLKSWAGEN

Model pojazdu: Crafter

Wersja:

Nr rejestracyjny: SJ 45799

Rok prod.: 2008

Rodzaj pojazdu: Samochód ciężarowy do 3.5t

Nr identyfikacyjny (VIN)	WV1ZZZ2EZ96018037
Data pierwszej rejestracji	2009-02-06
Data ważności badania technicznego	2014-02-06
Data oględzin	2013-05-06
Wskazanie drogomierza	254240km
Okres eksploatacji pojazdu (09-02-06-13-05-07)	51 mies.
Charakter wykorzystania	przewóz ładunków
Kolor powłoki lak., (rodzaj lakieru)	biały 1-warstwowy akrylowy
Dop. masa calk. / Ładowność	3490 kg / 930 kg
Rodzaj nadwozia	furgon z podwyższonym dachem, wydłużony 4 drzwiowy
Liczba osi / Rodzaj napędu / Skrzynia biegów	2 / tylny (4x2) / manualna
Rozstaw osi	4325 mm
Rodzaj silnika	z zapłonem samoczynnym
Pojemność / Moc silnika	2461 ccm / 120kW (163KM)
Doładowanie	Turbosprężarka
Liczba cylindrów / Układ cylindrów	5 / rzędowy
Norma spalin	E4
Długość / Szerokość	6940 mm / 1993 mm

WYPOSAŻENIE STANDARDOWE (*)

L.p.	Nazwa elementu wyposażenia	L.p.	Nazwa elementu wyposażenia
1	ABS - system zapobiegający blokowaniu kół	15	Stabilizator tylny i wzmocniony przedni
2	Alternator 110 A	16	System dystrybucji siły hamowania elektroniczny EBV
3	Drzwi boczne prawe przesuwne	17	System elektronicznej kontroli toru jazdy ESP

4	Drzwi tylne dwuskrzydłowe pełne	18	System hamowania awaryjnego BAS
5	Filtr cząsteczek stałych	19	System p/poślizgowy przy przyspieszaniu ASR
6	Fotel kierowcy z pełną regulacją	20	Szyby atermiczne
7	Immobilizer	21	Szyby przednie regulowane elektr.
8	Listwy boczne	22	Ścianka działowa wysoka bez okna
9	Napinacze pasów bezpieczeństwa pirotechniczne	23	Światło dodatkowe STOP
10	Opony 235/65 R16	24	Uchwyty do mocowania ładunków
11	Oświetlenie przestrzeni bagażowej	25	Wskaźnik zużycia okładzin hamulcowych
12	Pasy bezpieczeństwa bezwładnościowe trzypunktowe	26	Wspomaganie układu kierowniczego
13	Poduszka powietrzna kierowcy	27	Zamek centralny zdalnie sterowany
14	Przygotowanie do montażu radia z anteną i głośnikami	28	Zbiornik paliwa 75l

WYPOSAŻENIE DODATKOWE

L.p.	Nazwa elementu wyposażenia	Wartość
1	Klimatyzacja półautomatyczna	1 253
2	+Radioodtwarzacz CD	232
3	Wyłożenie ścian bocznych sklejką	461
4	+Zabudowa do przewozu 4 osób	2 444

OPIS ZAMONTOWANEGO W POJEŹDZIE OGUMIENIA

Koło	Marka, typ	Bieżnik [mm]	Zużycie [%]
Przednie lewe:	CONTINENTAL 235/65 R16C 115/113R VANCO 2 TL		40
Przednie prawe:	CONTINENTAL 235/65 R16C 115/113R VANCO 2 TL		40
Tylne lewe:	CONTINENTAL 235/65 R16C 115/113R VANCO 2 TL		40
Tylne prawe:	CONTINENTAL 235/65 R16C 115/113R VANCO 2 TL		40

STAN TECHNICZNY POJAZDU

Podczas badania ustalono :

S I L N I K -pięcycylindrowy z zapłonem samoczynnym, chłodzony cieczą,
- silnik sprawny technicznie, praca równa w całym zakresie prędkości obrotowych

PODWOZIE - zespoły i podzespoły podwozia sprawne technicznie
- układ hamulcowy z ABS
- wspomaganie układu kierowniczego

NADWOZIE - typu zamkniętego , furgon, drzwi przesuwne w ścianie prawej ,
w ścianie tylnej drzwi dwuskrzydłowe pełne, przedłużone i podwyższone
- powłoka lakiernicza , barwy białej w wykonaniu fabrycznym
- poszycie boku lewego w części dolnej wgniecione na całej długości

pojazdu

- podłoga przedziału towarowego w części tylnej wgnieciona
- nadkole koła tylnego prawego pognięte
- drzwi tyłu nadwozia dołem skorodowane
- w kabinie kierowcy siedem miejsc siedzących , tapicerka foteli w dobrym

- stanie technicznym
- szyba czołowa w części dolnej z lewej strony z punktowym odpryskiem warstwy zewnętrznej szyby
 - air bag kierowcy
 - radioodtwarzacz blaupunkt
 - szyby drzwi przednich podnoszone elektrycznie
 - lusterka zewn. regul. elektrycznie
 - wewnątrz przestrzeni ładownej wyłożone sklejką
 - centralny zamek

ZABEZPIECZENIE : dwa klucze ze sprawnym immobiliserem

Badanie techniczne ważne do 06.02.2014 r

Utrzymanie pojazdu.niestaranne

Dowód rej. nr.DR/BAF 0525924

KOREKTY

WARTOŚĆ BAZOWA NETTO (60 mies.)	48 000 PLN
KOREKTA ZA WYPOSAŻENIE DODATKOWE	4 390 PLN
KOREKTA ZA PIERWSZĄ REJESTRACJĘ	3 375 PLN
KOREKTA ZA PRZEBIEG	- 10 596 PLN
KOREKTA ZA OGUMIENIE	281 PLN
KOREKTY RÓŻNE	- 12 038 PLN

W tym:	[%]	Wartość
Stan utrzymania i dbałość o pojazd	-4,0	-1 806
Korekta ze względu na serwisowanie pojazdu	-5,0	-2 258
Szczególny charakter eksploatacji	-10,0	-4 516
Regionalna sytuacja rynkowa	-5,0	-2 258
Konieczne naprawy pojazdu	-5,5	-2 500
2 koła BRNIDGESTONE, 2 koła CONTINENTAL	2,9	1 300

KOMENTARZ

Korektę uwzględniającą szczególny charakter eksploatacji zadano z uwagi na użytkowanie samochodu przez wielu kierowców w ramach podmiotu gospodarczego. Dodatkową korektę z tytułu sytuacji rynkowej zastosowano ze względu na dostępną w chwili obecnej na rynku dużą liczbę samochodów podobnych do wycenianego i oferowanych do sprzedaży w cenach znacznie niższych od podanych wyżej wartości bazowych.

Wartość rynkowa netto wyżej zidentyfikowanego pojazdu, określona na dzień wykonania opinii wynosi:

33400 PLN

(słownie: trzydzieści trzy tysiące czterysta złotych)

Wartość określono na podstawie:

- notowań wartości rynkowych ustalonych przez wykonawcę opinii,
- korekt mających wpływ na wartość pojazdu

Rzecznawca

Data 07.05.2013 r.

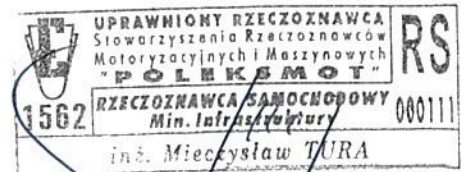

Centrum Rzecznawców
Motoryzacyjnych i Maszynowych Sp. z o.o.
" C e R M o t "
40-202 Katowice, Al. Roździeńskiego 210
tel./fax (0-32) 203-94-05
NIP 954-23-12-203 REGON 276706000

DOKUMENTACJA FOTOGRAFICZNA

do opinii nr: 76/09/CRM/13

z dnia: 2013-05-07

DANE IDENTYFIKACYJNE POJAZDU (*)

Dane: [D] V-2013

Marka: VOLKSWAGEN

Model pojazdu: Crafter

Wersja:

Nr rejestracyjny: SJ 45799

Rok prod.: 2008

Rodzaj pojazdu: Samochód ciężarowy do 3.5t



P5062014

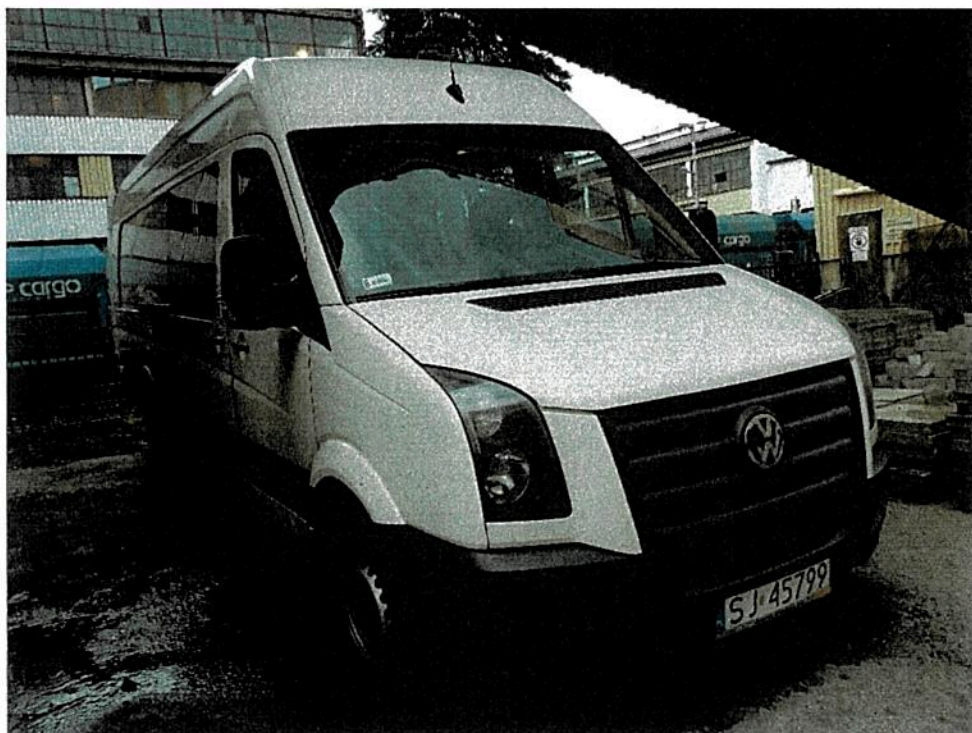

P5062015



P5062016



P5062017



P5062006



P5062009

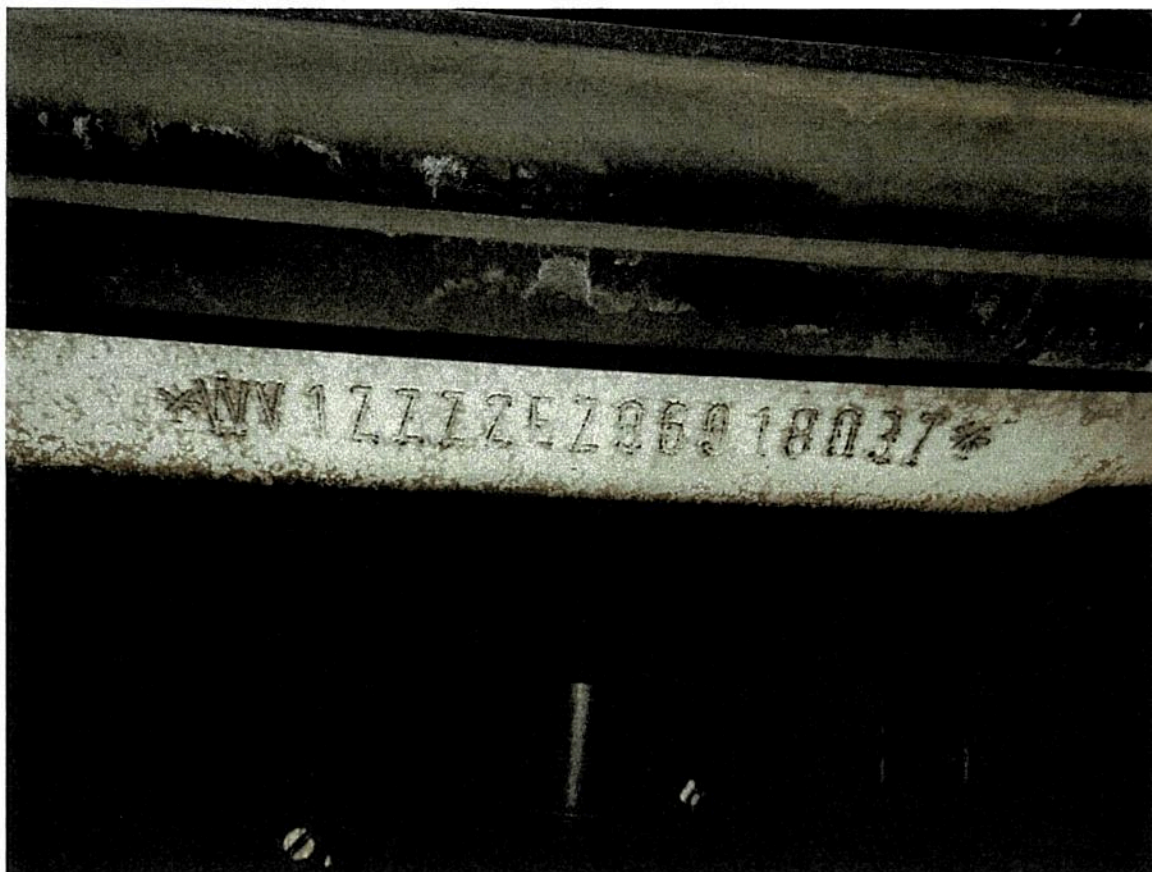

P5062033

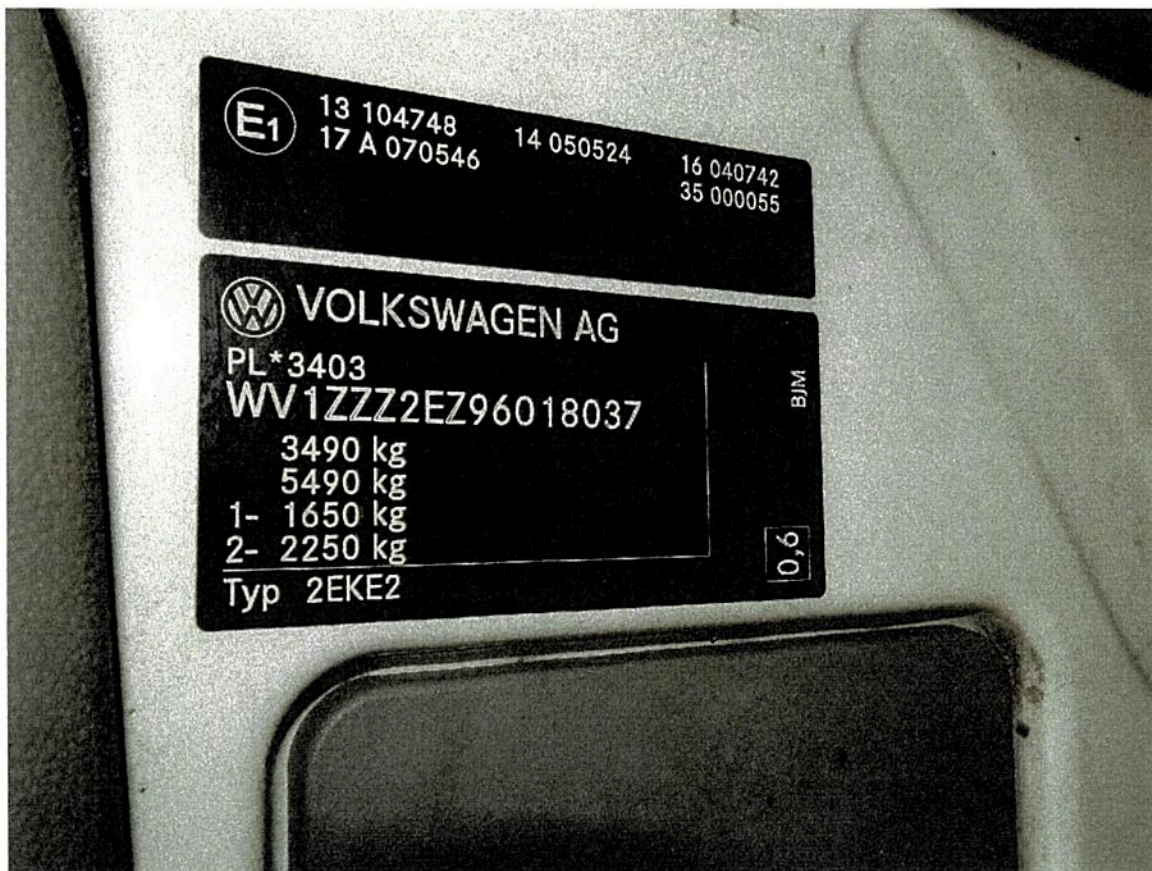

P5062008



P5062011



P5062019

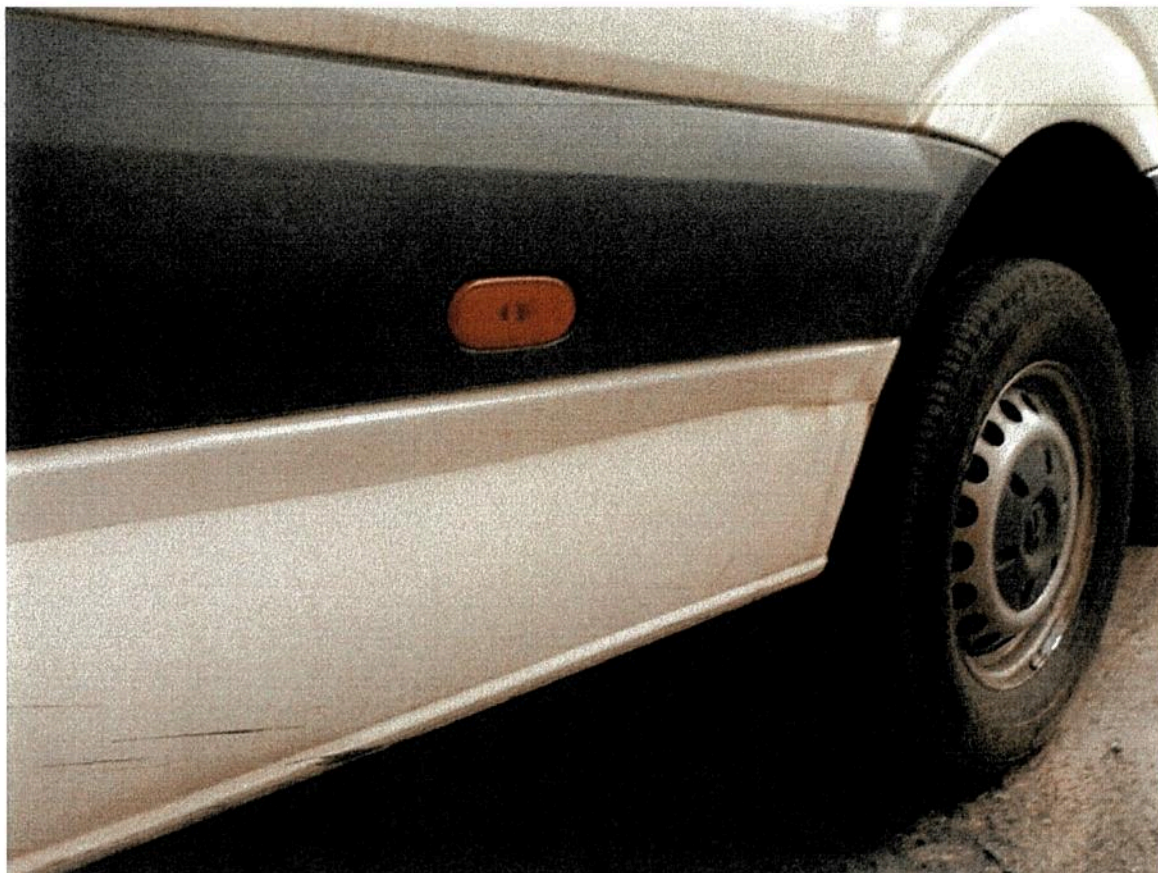

P5062026



P5062027

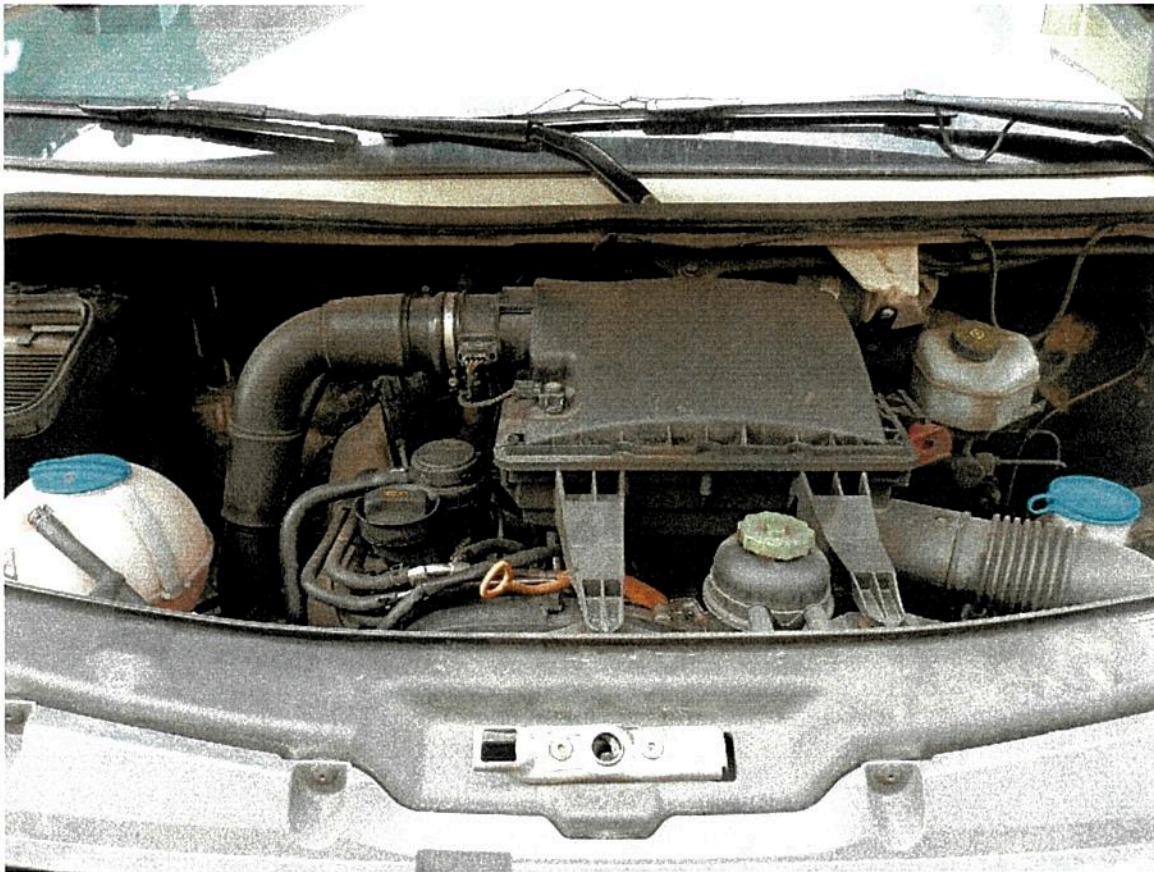

P5062029



P1010423



P1010421



P1010422

ARKUSZ USTALENIA WARTOŚCI POJAZDU

do opinii nr: 76/09/CRM/13

z dnia: 2013-05-07

Rzeczoznawca : inż. Mieczysław Tura RS000111 tel. 603-638-011

Zleceniodawca: Południowy Koncern Węglowy S.A.

Adres: ul.Grunwaldzka 37 43-600 Jaworzno

Zlec. pismo, znak: 13X2489

z dnia: 2013-04-24

Właściciel: Południowy Koncern Węglowy S.A. Zakład Górniczy Janina w Libiążu

Adres: ul. Górnicza 23 32-592 Libiąż

Zadanie: Ocena stanu technicznego i określenie wartości rynkowej pojazdu

DANE IDENTYFIKACYJNE POJAZDU (*)

Dane: [D] V-2013

Marka: VOLKSWAGEN

Model pojazdu: Crafter

Wersja:

Nr rejestracyjny: SJ 45799

Rok prod.: 2008

Rodzaj pojazdu: Samochód ciężarowy do 3.5t

USTALENIE WARTOŚCI POJAZDU**KATALOG WARTOŚCI BAZOWYCH (NETTO):**

rok	mies.	wart. z katal. [PLN]	wart. zadana [PLN]
2010	05	60700	60700
2009	05	54000	54000
2008	05	48000	48000
2007	05	43200	43200
2006	05	38900	38900

WARTOŚĆ BAZOWA NETTO (60 mies.) 48 000 PLN

Normatywny okres eksploatacji 60 mies.

DATA PIERWSZEJ REJESTRACJI (rok/mies/dn) 2009-02-06

Rzeczywisty okres eksploatacji 51 mies.

KOREKTA ZA PIERWSZĄ REJESTRACJĘ 3 375 PLN *po korekcie:* 51 375 PLN**LISTA WYPOSAŻENIA:**

Wyp. na podst. wyp. pojazdu: VOLKSWAGEN Crafter 35 TDi E4 3.5t Fh14/2 2459 ccm 120 kW O

Lista wyposażenia na podstawie informacji z bazy danych na okres: 2008.08-2009.03

WYPOSAŻENIE DODATKOWE:

L.p.	Nazwa elementu wyposażenia	wta	data zam.	wpa	[%]	Wsp.	Wart.
1	Klimatyzacja półautomatyczna	1,00			5,19	0,47	1 253
2	Radioodtwarzacz CD	1,00			0,96	0,47	232
3	Wyłożenie ścian bocznych sklejką	1,00			1,91	0,47	461
4	Zabudowa do przewozu 4 osób	1,00			10,12*	0,47	2 444

KOREKTA ZA WYPOSAŻENIE DODATKOWE 4 390 PLN

KOREKTA ZA WYPOSAŻENIE 4 390 PLN *po korekcie:* 55 765 PLN

Przebieg normatywny 132 600 km

Przebieg rzeczywisty odczytany 254 240 km

KOREKTA ZA PRZEBIEG - 10 596 PLN *po korekcie:* 45 169 PLN

ZASTOSOWANE KOREKTY RÓŻNE:

L.p.	Opis korekty	[%]	Wart.
1	Stan utrzymania i dbałość o pojazd	-4,0	-1 806
2	Korekta ze względu na serwisowanie pojazdu	-5,0	-2 258
3	Szczególny charakter eksploatacji	-10,0	-4 516
4	Regionalna sytuacja rynkowa	-5,0	-2 258
5	Konieczne naprawy pojazdu	-5,5	-2 500
6	2 koła BRNIDGESTONE, 2 koła CONTINENTAL	2,9	1 300
KOREKTY RÓŻNE			- 12 038 PLN po korekcie: 33 131 PLN

STAN OGUMIENIA:

Oś	Koło	Cena [PLN]	Zuż. [%]	Bieżn [mm]	Koło	Cena [PLN]	Zuż. [%]	Bieżn [mm]	Koło	Cena [PLN]	Zuż. [%]	Bieżn [mm]
Przednia					Lewe: 703		40*					
									Prawe: 703		40*	
Tylna					Lewe: 703		40*					
									Prawe: 703		40*	
KOREKTA ZA OGUMIENIE									281 PLN po korekcie: 33 412 PLN			

WARTOŚĆ RYNKOWA NETTO PO ZAOKRĄGLENIU **33 400 PLN**

Rzeczoznawca

Data 07.05.2013 r

Centrum Rzeczoznawców
Motoryzacyjnych i Maszynowych Sp. z o.o.
“ C e R M o t ”
40-202 Katowice, Al. Roździeńskiego 210
tel./fax (0-32) 203-94-05
NIP 954-23-12-203 REGON 278706000

