

WYMAGANIA OFERTOWE

I. Sprzedający:

TAURON Wydobyćie S.A., 43-600 Jaworzno, ul. Grunwaldzka 37

II. Opis przedmiotu oferty:

1. Sprzedaż samochodu osobowego marki Renault Espace 2.0

1.1. Dane identyfikacyjne pojazdu:

Marka – samochód osobowy Renault

Model pojazdu – Espace 2.0

Rok produkcji – 2009

Nr rej. – SJ 51605

Parametry techniczne samochodu:

Rodzaj nadwozia – van 5 drzwiowy

Kolor powłoki lakierowej – srebrny 2-warstwowy z efektem metalicznym

Rodzaj silnika – z zapłonem iskrowym (wtrysk)

Pojemność / moc silnika – 1998 ccm / 125 kW (170KM)

Przebieg – 115 545 km

Wyposażenie standardowe i wyposażenie dodatkowe – ABS, czujnik parkowania, fotele przednie z regulacją, immobilizer, karta kodowa Renault, klimatyzacja aut. podwójna z możliwością sterowania z tyłu, komputer pokładowy, lusterka zew. podgrzewane i regul. elektr., radioodtwarzacz, reflektory bi-ksenonowe, ESP, CSV, ASR, szyba przednia atermiczna, szyby przyciemniane, tapicerka skórzano-tekstylna, tarcze kół alum. 17", tempomat, fotele dodatkowe, relingi dachowe, wycieraczka z czujnikiem deszczu.

2. Samochód można oglądać w siedzibie firmy TAURON Wydobyćie S.A., ul. Grunwaldzka 37, Jaworzno 43-600, w dniach od 09.02 do 24.02 w godz. od 8⁰⁰ do 14⁰⁰ po wcześniejszym uzgodnieniu z Biurem Administracji, tel. 032 – 6185651.

3. Cena wywoławcza samochodu:

Renault Espace 2.0, nr rej. SJ 51605 – cena wywoławcza : **27 500,00 zł brutto** (słownie : dwadzieścia siedem tysięcy pięćset złotych 00/100);

4. Wycena rzeczoznawcy – zał. nr 3

III. Opis przygotowania oferty:

Oferta handlowa musi zawierać:

a) dane oferenta: pełna nazwa oferenta, skrót nazwy oferenta, NIP, REGON (dot. osób prawnych), adres pocztowy, nr telefonu, nr faksu, e-mail, wskazanie osoby upoważnionej do kontaktu w sprawie przetargu, nr dowodu osobistego, PESEL (dot. osób fizycznych);

b) datę sporządzenia oferty;

c) przedmiot oferty;

d) cenę brutto zaoferowaną przez oferenta;

e) aktualny odpis z właściwego rejestru albo centralnej ewidencji i informacji o działalności gospodarczej, jeżeli odrębne przepisy wymagają wpisu do rejestru lub ewidencji, wystawiony nie wcześniej niż 6 miesięcy przed upływem terminu składania wniosków;

f) dowód wpłacenia wadium;

g) warunki płatności – 7 dni od daty zawarcia umowy;

- Za datę zapłaty przyjmuje się dzień uznania rachunku bankowego Sprzedającego;
- h) forma płatności – przelew;
 - i) termin związania z ofertą – 75 dni, przy czym bieg tego terminu rozpoczyna się wraz z upływem terminu składania ofert (dzień, w którym upływa termin składania ofert jest pierwszym dniem terminu związania ofertą);
 - j) oświadczenie, że oferent znajduje się w sytuacji ekonomicznej i finansowej zapewniającej nabycie przedmiotu przetargu;
 - k) oświadczenie, że oferent zapoznał się z wymaganiami ofertowymi i przyjmuje je bez zastrzeżeń.
 - l) oświadczenie, że oferent wyraża zgodę na podpisanie umowy zgodnie z załączonym wzorem.

IV. Termin i miejsce składania ofert

1. Ofertę należy złożyć w jednym, nieprzejrzystym, zaklejonym opakowaniu w: TAURON Wydobycie S.A. w Jaworznie, ul. Grunwaldzka 37, Biuro Administracji (Budynek Zarządu – parter), pokój nr 5 do dnia 25.02.2015! godz. 14.00

Na opakowaniu oferty należy umieścić:

- a) Nazwę i siedzibę Sprzedającego
- b) Nazwę i siedzibę oferenta
- c) Napis: „Nr przetargu:... (wpisać numer)....

Przetarg na: „Sprzedaż samochodu osobowego marki Renault Espace 2.0.”

V. Wadium

1. Przystępujący do przetargu winien wnieść wadium w wysokości 2 750,00 zł. (słownie: dwa tysiące siedemset pięćdziesiąt złotych 00/100) w terminie do dnia poprzedzającego komisyjne otwarcie ofert.

2. Wpłaty wadium należy dokonać na konto: TAURON Wydobycie S.A. m Bank S.A. nr rachunku 38 1140 1078 0000 3112 4100 2001, z wpisaniem na dowodzie wpłaty hasła: „Wadium na przetarg –(podać temat).”

VI. Zwrot wadium

1. Zwrot wadium oferentom, których oferty nie zostały wybrane w wyniku przetargu, powinien nastąpić niezwłocznie po zakończeniu przetargu, nie później jednak niż w ciągu 7 dni po terminie rozstrzygnięcia przetargu.

2. Wadium złożone przez oferenta, którego ofertę wybrano, zalicza się na poczet ceny nabycia.

3. Wadium będzie zwracane w tej samej formie w jakiej zostało wniesione o ile nie zostało zaliczone na poczet ceny kupna.

4. Sprzedający jest uprawniony do zatrzymania wadium, jeżeli Oferent, którego oferta została wybrana:

- a) odmówił podpisania umowy na warunkach określonych w ofercie,
- b) zawarcie umowy stało się niemożliwe z przyczyn leżących po stronie Oferenta.

5. Zwrotu wadium oferentom, których oferty wpłynęły po terminie i zostały odrzucone w części jawnej przetargu, Sprzedający dokona niezwłocznie po zakończeniu części jawnej przetargu.

VII. Przewidywany termin realizacji przedmiotu przetargu:

I kwartał 2015 roku.

VIII. Projekt umowy

Przy określaniu warunków oferty oferent powinien zapoznać się z projektem umowy Sprzedającego.

IX. Tryb udzielania wyjaśnień

Wszelkich wyjaśnień dotyczących przetargu udzielają:

a) w sprawach technicznych:

Biuro Administracji tel. 32 618 56 51

b) w sprawach formalno-prawnych:

Wydział Umów: tel. 32 618 51 08

X. Otwarcie ofert

1. Otwarcie złożonych do przetargu ofert nastąpi w dniu 26.02.2015 o godz. 10:00 w TAURON Wydobycie S.A. w Jaworznie, przy ul. Grunwaldzkiej 37, w budynku TELEFONIA, POU. NR 11

2. Otwarcie ofert jest jawne.

3. Komisja w obecności przybyłych oferentów:

a) stwierdza prawidłowość ogłoszenia przetargu oraz liczbę otrzymanych ofert, liczbę ofert złożonych po wyznaczonym terminie ich składania, stan kopert;

b) otwiera koperty z ofertami w kolejności ich złożenia; nie otwiera ofert złożonych po terminie; zwrotu ofert, które zostały złożone po terminie i zostały odrzucone w części jawnej przetargu, Sprzedający dokona niezwłocznie po zakończeniu części jawnej przetargu;

c) po otwarciu każdej z kopert podaje się nazwy (firmy) oraz adresy oferentów, a także informacje dotyczące ceny.

d) informuje obecnych oferentów o przewidywanym terminie zakończenia postępowania.

XI. Część niejawna przetargu.

1. W części niejawnej Komisja dokonuje sprawdzenia ofert pod względem formalnym i określa braki w ofertach.

2. Komisja wzywa równocześnie oferentów, którzy w określonym terminie nie złożyli oświadczeń lub dokumentów określonych w wymaganiach ofertowych, lub którzy złożyli dokumenty zawierające błędy, do ich uzupełnienia w ponownie wyznaczonym terminie, w formie zgodnej z opisem przygotowania oferty.

3. Komisja dokonuje merytorycznej analizy ofert.

4. Komisja odrzuca oferty:

- złożone po wyznaczonym terminie,

- gdy nie wniesiono wadium, lub wniesiono wadium wadliwe,

- które pomimo wezwania do uzupełnienia, o którym mowa w ust. 2, nie spełniają warunków formalnych określonych w wymaganiach ofertowych,

- gdy z analizy merytorycznej wynika, że oferty nie odpowiadają warunkom przetargu przyjętym w wymaganiach ofertowych.

5. W przypadku podjęcia decyzji o przeprowadzeniu negocjacji Komisja zaprasza oferentów, którzy złożyli oferty nie podlegające odrzuceniu, na ten sam dzień i tę samą godzinę, a następnie prowadzi z nimi negocjacje w kolejności ustalonej w drodze losowania. W przypadku nieprzybycia oferenta na negocjacje w ustalonym terminie lub jego spóźnienia się, ocena przeprowadzona zostanie w oparciu o złożoną przed wyznaczonym terminem negocjacji ofertę.

6. Z przebiegu negocjacji sporządza się protokół.

XII. Rozstrzygnięcie przetargu

1. Postępowanie przetargowe jest poufne.

2. Decyzje o przyjęciu oferty podejmuje Zarząd TAURON Wydobycie S.A.

3. Zarząd TAURON Wydobycie S.A. może podjąć decyzję o stwierdzeniu nieważności przetargu lub jego części bez podania przyczyny.

4. Sprzedający nie ma obowiązku udzielania oferentom wyjaśnień w sprawie motywów wyboru oferty.

5. Niezwłocznie po zakończeniu przetargu oferenci zostaną powiadomieni pisemnie o jego wyniku.

6. Oferta otwarta nie podlega zwrotowi.

XIII. Postanowienia końcowe.

Sprzedający zastrzega sobie prawo do przeprowadzenia negocjacji.

Załączniki:

zał. nr 1 - Wzór oferty handlowej.

zał. nr 2 - Projekt umowy – wg przedmiotu zamówienia.

zał. nr 3 – Wycena rzeczoznawcy.

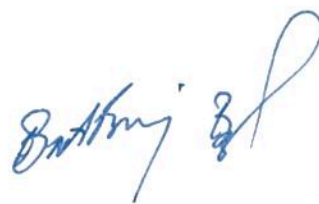

WZÓR OFERTY HANDLOWEJ

1. Dane oferenta:

Nazwa oferenta:
NIP.....
REGON (dot. osób prawnych).....
adres pocztowy:.....
nr telefonu.....
nr faksu.....
e-mail.....
nr dowodu osob. (dot. osób fizycznych).....
PESEL (dot. osób fizycznych).....

2. Data sporządzenia oferty:.....

3. Przedmiot oferty:.....

4. Cena samochodu: brutto..... słownie.....

5. Warunki płatności: 7 dni od daty zawarcia umowy

6. Forma płatności: przelew

7. Termin związania ofertą: Oświadczam, że uważamy się za związanych ofertą na czas wskazany w wymaganiach ofertowych.

8. Oświadczam, że znajduję się w sytuacji ekonomicznej i finansowej zapewniającej nabycie przedmiotu przetargu.

9. Oświadczam, że zapoznałem się z wymaganiami ofertowymi i przyjmuję je bez zastrzeżeń.

10. Oświadczam, iż wyrażam zgodę na podpisanie umowy zgodnie z załączonym wzorem.

11. Załącznikiem do niniejszej oferty są:

11.1 Aktualny odpis z właściwego rejestru albo centralnej ewidencji i informacji o działalności gospodarczej, jeżeli odrębne przepisy wymagają

wpisu do rejestru lub ewidencji, wystawiony nie wcześniej niż 6 miesięcy przed upływem terminu składania wniosków;

zał. nr.....

11.2. Dowód wpłacenia wadium:

zał. nr.....

.....
(Pieczęć i podpis osoby/osób uprawnionych do reprezentowania oferenta)

Projekt

UMOWA SPRZEDAŻY

zawarta w Jaworznie dnia pomiędzy:

TAURON Wydobycie S.A. z siedzibą w Jaworznie, 43-600 Jaworzno, ul. Grunwaldzka 37, NIP: 6321880539, REGON: 240033634, nr KRS 0000228587 – Sąd Rejonowy Katowice-Wschód w Katowicach, kapitał zakładowy: 352.040.780,00 zł, kapitał wpłacony: 352.040.780,00 zł, zwanym dalej „**Sprzedającym**”, reprezentowanym przez :

- 1),
- 2),

a,
zwanym dalej „**Kupującym**”.

§ 1.

1. Sprzedający oświadcza, że jest właścicielem samochodu osobowego marki Renault Espace 2.0, nr nadwozia (VIN) VF1JK0AC642495452, nr rejestracyjny SJ 51605, rok produkcji 2009, przebieg 115 545 km, zwany dalej „Pojazdem”.
2. Sprzedający oświadcza, że Pojazd stanowi jego wyłączną własność, nie jest obciążony prawami osób trzecich, nie jest przedmiotem zajęcia w postępowaniu egzekucyjnym lub zabezpieczającym oraz jest wolny od wad prawnych.

§ 2.

Przez umowę niniejszą Sprzedający zobowiązuje się przenieść na Kupującego własność Pojazdu i wydać Pojazd Kupującemu, a Kupujący zobowiązuje się odebrać Pojazd od Sprzedającego i zapłacić mu cenę określoną w § 3 ust. 1.

§ 3.

1. Cena Pojazdu wynosi zł (..... złotych 00/100) brutto. Zapłaty ceny określonej w ust. 1 Kupujący zobowiązany jest dokonać w terminie 7 (siedmiu) dni od daty zawarcia niniejszej umowy przelewem na rachunek bankowy Sprzedającego w Banku PKO Bank Polski S.A. 75 1020 2528 0000 0002 0127 3192.
2. Sprzedający wystawi Kupującemu fakturę w terminie siedmiu dni od daty otrzymania zapłaty całej ceny określonej w ust. 1.
3. Za datę zapłaty przyjmuje się dzień, w którym cała cena określona w ust. 1 wpłynie na rachunek bankowy Sprzedającego.
4. W przypadku opóźnienia Kupującego z zapłatą ceny określonej w ust. 1 będzie on zobowiązany zapłacić Sprzedającemu odsetki ustawowe.
5. Jeżeli opóźnienie Kupującego z zapłatą ceny określonej w ust. 1 będzie trwało dłużej niż 14 (czternaście) dni, Sprzedający będzie uprawniony do odstąpienia od niniejszej umowy.

§ 4.

Na podstawie art. 589 Kodeksu cywilnego Sprzedający zastrzega sobie własność Pojazdu do chwili dokonania przez Kupującego zapłaty całej ceny określonej w § 3 ust. 1, co oznacza w szczególności, że własność Pojazdu przechodzi na Kupującego dopiero z tą chwilą.

§ 5.

1. Sprzedający wyda Kupującemu Pojazd w siedzibie Sprzedającego w Jaworznie przy ul. Grunwaldzkiej 37 w terminie 3 (trzech) dni od daty dokonania przez Kupującego zapłaty całej ceny określonej w § 3 ust. 1.
2. Wraz z Pojazdem Sprzedający wyda Kupującemu dwa komplety kluczy, dowód rejestracyjny, kartę pojazdu oraz świadectwo homologacji.

§ 6.

1. Kupujący oświadcza, że stan techniczny Pojazdu jest mu znany i nie wnosi do niego żadnych zastrzeżeń.
2. Strony zgodnie oświadczają, że wyłączają w całości odpowiedzialność Sprzedającego z tytułu rękojmi za wady fizyczne Pojazdu.

§ 7.

1. Wszelkie koszty związane z zawarciem i wykonaniem niniejszej umowy, w tym należne podatki i opłaty, zobowiązany jest w całości ponieść Kupujący.
2. Kupujący ponosi pełną odpowiedzialność za szkodę wyrządzoną Sprzedającemu w związku z niewykonaniem lub nienależytym wykonaniem zobowiązania określonego w ust. 1.

§ 8.

W sprawach nieuregulowanych niniejszą umową stosuje się przepisy Kodeksu cywilnego.

§ 9.

Niniejszą umowę sporządzono w dwóch jednobrzmiących egzemplarzach – po jednym dla każdej ze Stron.

KUPUJĄCY:

SPRZEDAJĄCY:

IBANA ZIMZYRSKA-SZOLA
RAD. PRAWNY
14 07 17



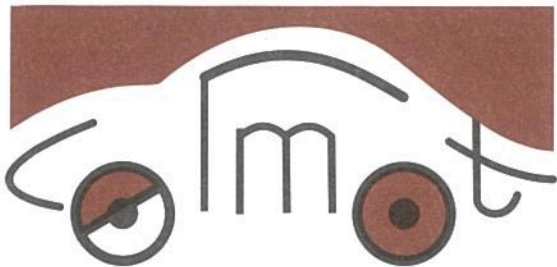

CENTRUM RZECZOZNAWCÓW MOTORYZACYJNYCH I MASZYNOWYCH "CeRMot" Sp. z o.o.
40-202 KATOWICE, AL. ROZDZIĘNSKIEGO 210, tel./fax 32 203-94-05, tel. 32 729-80-29

kom: 510 268 954 <http://www.cermot.com.pl> e-mail: biuro@cermot.com.pl

Sąd Rejonowy w Katowicach Wydział Gospodarczy Krajowego Rejestru Sądowego ul. Lompy 14, 40-040 Katowice. KRS: 0000198347 NIP: 954-23-12-203
Wysokość kapitału zakładowego 50.150.00 zł. Rok złożenia firmy 2000.

Członek Stowarzyszenia Rzeczoznawców Motoryzacyjnych i Maszynowych "POLEKSMOT" w Katowicach, zrzeszonego w Polskim Związku Motorowym

Opinia numer: 104/09/CRM/14

z dnia: 2014/09/04

Rzeczoznawca : inż. Mieczysław Tura RS000111 tel 603-638-011

Zleceniodawca: TAURON Wydobywanie Spółka Akcyjna

Adres: ul. Grunwaldzka 37 43-600 Jaworzno

Właściciel: TAURON Wydobywanie Spółka Akcyjna

Adres: ul. Grunwaldzka 37 43-600 Jaworzno

Zadanie: Ocena stanu technicznego i określenie wartości rynkowej pojazdu

DANE IDENTYFIKACYJNE POJAZDU (*)

Dane: [O] IX-2014

Marka: RENAULT

Model pojazdu: Espace

Wersja: Dynamique

Nr rejestracyjny: SJ 51605

Rok prod.: 2009

Rodzaj pojazdu: Samochód osobowy



Nr identyfikacyjny (VIN)	VF1JK0AC642495452
Data pierwszej rejestracji	2009/12/29
Data ważności badania technicznego	2014/12/28
Data oględzin	2014/09/03
Wskazanie drogomierza	115545 km
Okres eksploatacji pojazdu (09/12/29-14/09/04)	56 mies.
Kolor powłoki lakierowej, (rodzaj lakieru)	srebrny 2-warstwowy z efektem metalicznym
Dop. masa cała.	2530 kg
Rodzaj nadwozia	van 5 drzwiowy
Oznaczenie silnika	F4R794/795
Rodzaj silnika	z zapłonem iskrowym (wtrysk)
Pojemność / Moc silnika	1998 ccm / 125kW (170KM)
Doładowanie	Turbosprężarka
Liczba cylindrów / Układ cylindrów / Liczba zaworów	4 / rzędowy / 16

104/09/CRM/14

Rodzaj skrzyni biegów

manualna

Wartość rynkowa brutto wyżej zidentyfikowanego pojazdu, określona na dzień wykonania opinii wynosi:

27500 PLN

w tym VAT (23,0%) 5142,28 PLN

ZAŁĄCZNIKI

- 1 Wycena wartości - druk podstawowy
- 2 Dokumentacja fotograficzna
- 3 Wycena wartości - arkusz kontrolny

Rzeczoznawca : inż. Mieczysław Tura RS000111 tel 603-638-011

Zleceniodawca: TAURON Wydobycie Spółka Akcyjna

Adres: ul. Grunwaldzka 37 43-600 Jaworzno

Właściciel: TAURON Wydobycie Spółka Akcyjna

Adres: ul. Grunwaldzka 37 43-600 Jaworzno

Zadanie: Ocena stanu technicznego i określenie wartości rynkowej pojazdu

DANE IDENTYFIKACYJNE POJAZDU (*)

Dane: [O] IX-2014

Marka:	RENAULT	Model pojazdu:	Espace	
Wersja:	Dynamique	Nr rejestracyjny:	SJ 51605	Rok prod.: 2009
Rodzaj pojazdu: Samochód osobowy				

Nr identyfikacyjny (VIN)	VF1JK0AC642495452
Data pierwszej rejestracji	2009/12/29
Data ważności badania technicznego	2014/12/28
Data oględzin	2014/09/03
Wskazanie drogomierza	115545 km
Okres eksploatacji pojazdu (09/12/29-14/09/04)	56 mies.
Kolor powłoki lakierowej, (rodzaj lakieru)	srebrny 2-warstwowy z efektem metalicznym
Dop. masa całkow.	2530 kg
Rodzaj nadwozia	van 5 drzwiowy
Oznaczenie silnika	F4R794/795
Rodzaj silnika	z zapłonem iskrowym (wtrysk)
Pojemność / Moc silnika	1998 ccm / 125kW (170KM)
Doładowanie	Turbosprężarka
Liczba cylindrów / Układ cylindrów / Liczba zaworów	4 / rzędowy / 16
Rodzaj skrzyni biegów	manualna

WYPOSAŻENIE STANDARDOWE (*)

L.p.	Nazwa elementu wyposażenia	L.p.	Nazwa elementu wyposażenia
1	ABS - system zapobiegający blokowaniu kół	29	Radioodtwarzacz 4x30W CD + MP3
2	Czujnik parkowania - tył	30	Reflektory bi-ksenonowe
3	Dźwignia zmiany biegów pokryta skórą	31	Siedzenia tylne wyjmowane
4	Filtr p/pyłkowy	32	Siedzenia tylne z regul. wzdłużną
5	Fotel kierowcy z regulacją odcinka lędźwiowego	33	Spryskiwacze reflektorów
6	Fotele przednie z regulacją wysokości	34	Stoliki lotnicze na oparciach foteli przednich
7	Hamulec postojowy automatyczny	35	Sygnalizacja niezapiętych pasów przednich
8	Immobilizer	36	System dystrybucji siły hamowania elektroniczny EBV
9	Instalacja do montażu telefonu	37	System elektronicznej kontroli toru jazdy ESP
10	Karta kodowa Renault	38	System kontroli podsterowności CSV
11	Kierownica pokryta skórą	39	System p/poślizgowy przy przyspieszaniu ASR
12	Kieszenie w oparciach foteli przednich	40	System wspomagania nagłego hamowania
13	Klimatyzacja aut. podwójna z możliwością sterowania z tyłu	41	Szyba przednia atermiczna
14	Kolumna kierownicy regulowana	42	Szyba przednia ogrzewana
15	Koło zapasowe dojazdowe	43	Szyby przednie i tylne regulowane elektr.
16	Komputer pokładowy	44	Szyby przyciemniane
17	Kurtyny powietrzne w I i II rzędzie	45	Światła do jazdy dziennej
18	Listwy boczne	46	Światła p/mgielne przednie
19	Lusterka zewnętrzne podgrzewane i regul. elektr.	47	Światło dodatkowe STOP
20	Lusterka zewnętrzne składane elektr.	48	Tapicerka skórzano-tekstylina
21	Lusterka zewnętrzne w kolorze nadwozia	49	Tarcze kół alum. 17"

22	Napinacze przednich pasów bezpieczeństwa	50	Tempomat z ogranicznikiem prędkości
23	Nawiew powietrza na siedzenia tylne	51	Wspomaganie układu kierowniczego
24	Nawiew powietrza na siedzenia w 3 rzędzie	52	Zagłówki foteli przednich regulowane
25	Podłokietniki foteli przednich	53	Zagłówki siedzeń tylnych regulowane
26	Poduszka powietrzna kierowcy	54	Zamek centralny zdalnie sterowany
27	Poduszka powietrzna pasażera z możliwością odłączenia	55	Zderzaki w kolorze nadwozia
28	Poduszki powietrzne boczne przednie	56	Żaluzje p/słoneczne szyb tylnych bocznych w 2 rzędzie

WYPOSAŻENIE DODATKOWE

L.p.	Nazwa elementu wyposażenia	Wartość
1	Fotele dodatkowe 2 szt.	417
2	Koło zapasowe (dopłata)	23
3	Lakier metalizowany	357
4	Poduszki powietrzne boczne 2 rzędu siedzeń	142
5	Reflektory bi-ksenonowe z doświetlaniem łuków (dopłata)	298
6	Relingi dachowe	197
7	Szyba tylna otwierana	118
8	Wycieraczka z czujnikiem deszczu	118
9	Żaluzje p/słoneczne szyby tylnej i bocznych szyb tylnych	130

OPIS ZAMONTOWANEGO W POJEŹDZIE OGUMIENIA

Koło	Marka, typ	Bieżnik [mm]	Zużycie [%]
Przednie lewe:	KLEBER 225/55 R17 97W DYNAXER HP		40
Przednie prawe:	KLEBER 225/55 R17 97W DYNAXER HP		40
Tylne lewe:	KLEBER 225/55 R17 97W DYNAXER HP		30
Tylne prawe:	KLEBER 225/55 R17 97W DYNAXER HP		30

STAN TECHNICZNY POJAZDU

Podczas badania pojazdu ustalono :

SILNIK - z zapłonem iskrowym, układ tłokowo - czterocylindrowy, chłodzony cieczą
 - silnik nie rozwija prędkości maksymalnej ,
 - siłownik sprzęgła nieszczelny
 - immobiliser

PODWOZIE - zespoły i podzespoły podwozia sprawne technicznie
 - ABS w układzie hamulcowym
 - skrzynia biegów mechaniczna sześciobiegowa

NADWOZIE - typu zamkniętego , pokryte lakierem metalizowanym o barwie srebrnej
 - błotnik tylny lewy lakierowany pozafabrycznie
 - klimatyzacja automatyczna dwustrefowa niesprawna
 - tapicerka skórzano- tekstylna utrzymana starannie
 - karta kodowa zapasowa niesprawna

Dow. rej. nr. DR/BAK 0895478

Pojazd serwisowany, ostatni przegląd wykonano w dniu 14.03.2014 przy stanie licznika 101447 km.

KOREKTY

WARTOŚĆ BAZOWA BRUTTO (64 mies.)	31 050 PLN
KOREKTA ZA WYPOSAŻENIE DODATKOWE	1 800 PLN
KOREKTA ZA PIERWSZĄ REJESTRACJĘ	2 560 PLN
KOREKTA ZA PRZEBIEG	- 1 045 PLN
KOREKTA ZA OGUMIENIE	554 PLN
KOREKTY RÓŻNE	- 7 423 PLN

W tym:	[%]	Wartość
Zadana szacunkowa korekta z tytułu wcześniejszych napraw	-2,0	- 687
Regionalna sytuacja rynkowa	-10,0	-3 436
Konieczne naprawy pojazdu	-13,1	-4 500
kpl kół z oponami zimowymi	3,5	1 200

KOMENTARZ

Korektę uwzględniającą szczególny charakter eksploatacji zadano z uwagi na użytkowanie samochodu przez kierowców w ramach podmiotu gospodarczego.

Dodatkową korektę z tytułu sytuacji rynkowej zastosowano ze względu na dostępną w chwili obecnej na rynku dużą liczbę samochodów podobnych do wycenianego i oferowanych do sprzedaży w cenach znacznie niższych od podanych wyżej wartości bazowych.

Wartość rynkowa brutto wyżej zidentyfikowanego pojazdu, określona na dzień wykonania opinii wynosi:

27500 PLN

(słownie: dwadzieścia siedem tysięcy pięćset złotych)

w tym VAT (23,0%) 5142,28 PLN

Wartość określono na podstawie:

- notowań wartości rynkowych ustalonych przez wykonawcę opinii,
- korekt mających wpływ na wartość pojazdu

Wycenę sporządził:

pieczęć

Dnia 04.09.2014 r.

Centrum Rzecznawców
Motoryzacyjnych i Maszynowych Sp. z o.o.
“ C e R M o t ”
W LIKWIDACJI
40-202 Katowice, Al. Roździeńskiego 210
tel./fax 32 203-94-05
NIP 954-23-12-203 REGON 276706000



DANE IDENTYFIKACYJNE POJAZDU (*)

Dane: [O] IX-2014

Marka: RENAULT

Model pojazdu: Espace

Wersja: Dynamique

Nr rejestracyjny: SJ 51605

Rok prod.: 2009

Rodzaj pojazdu: Samochód osobowy



P9039179

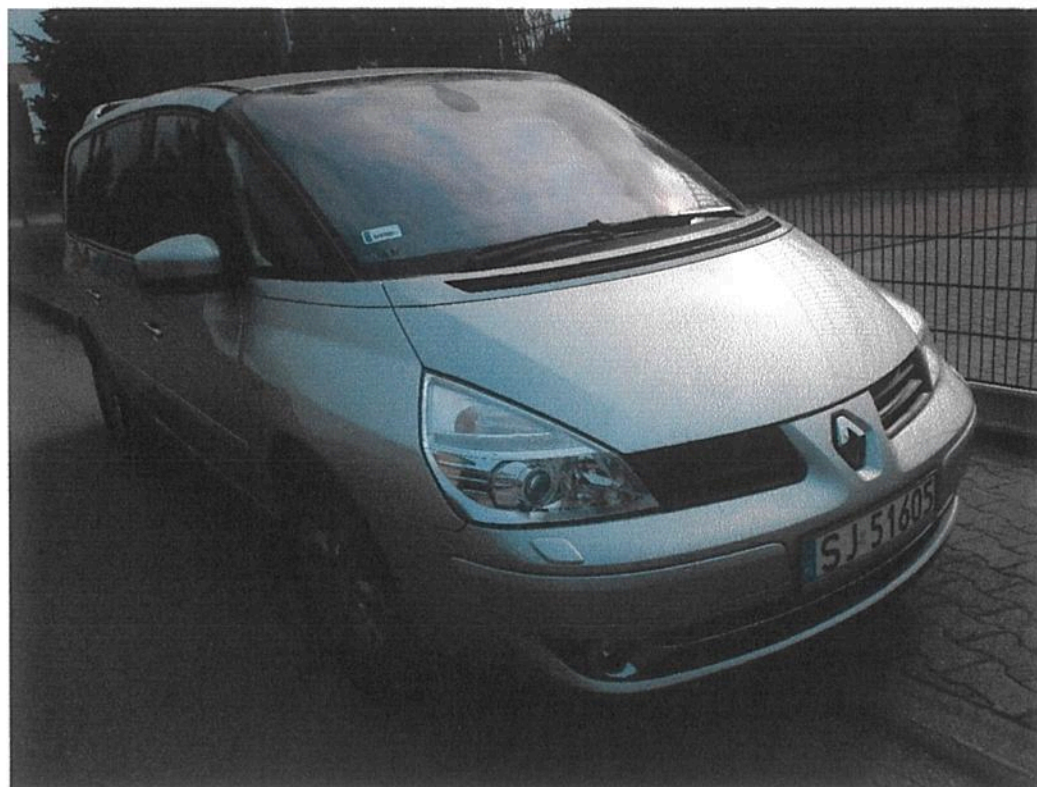

P9039180



P9039181



P9039182



P9039183



P9039186



P9039188

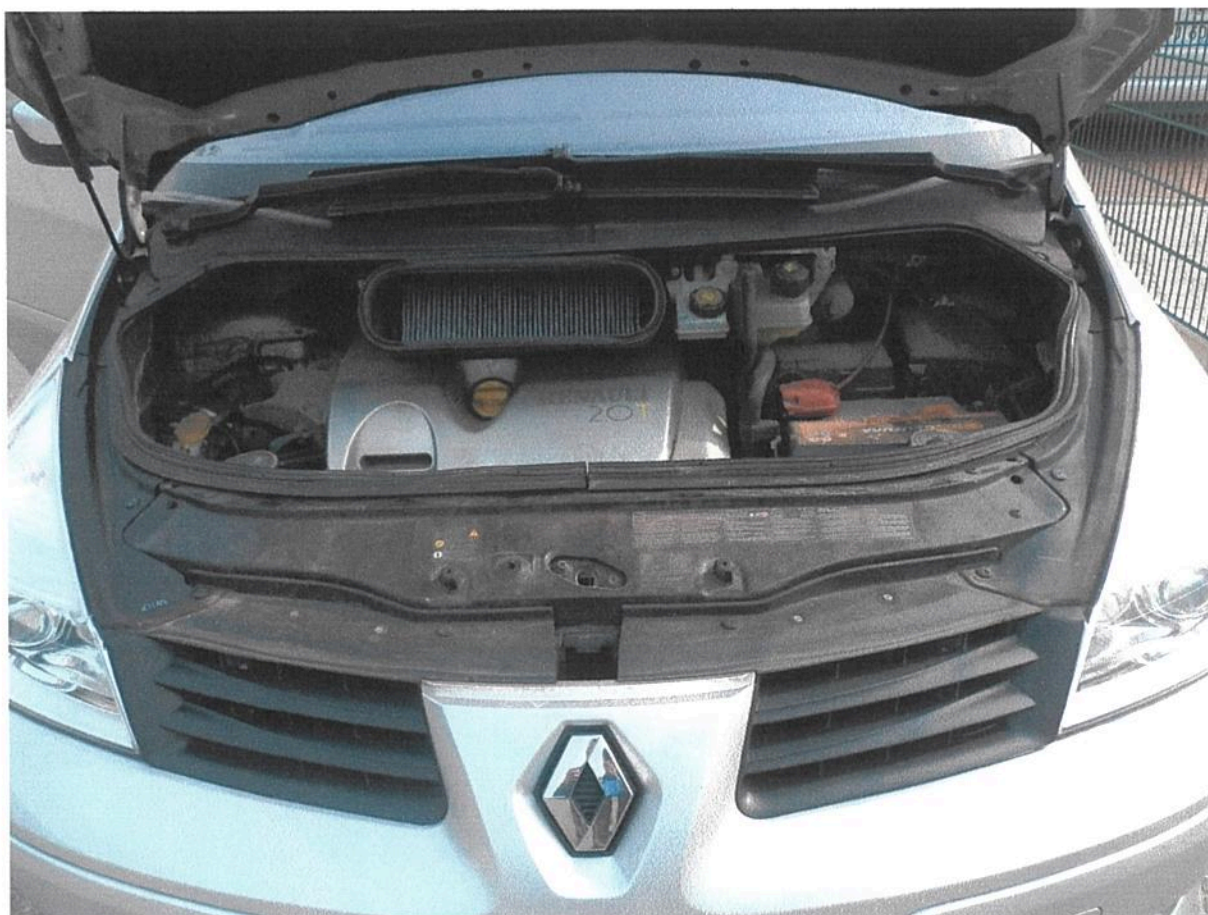

P9039189

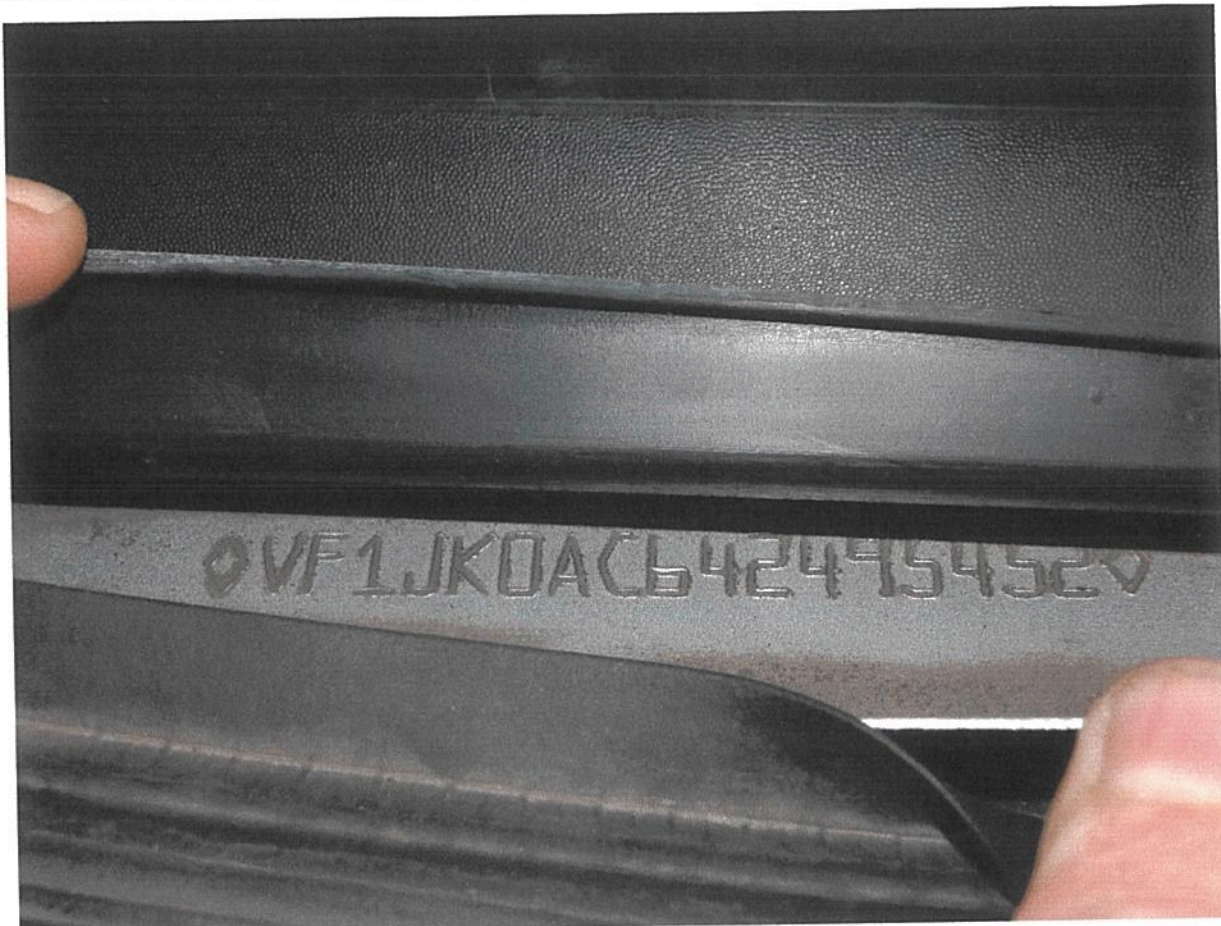

P9039193

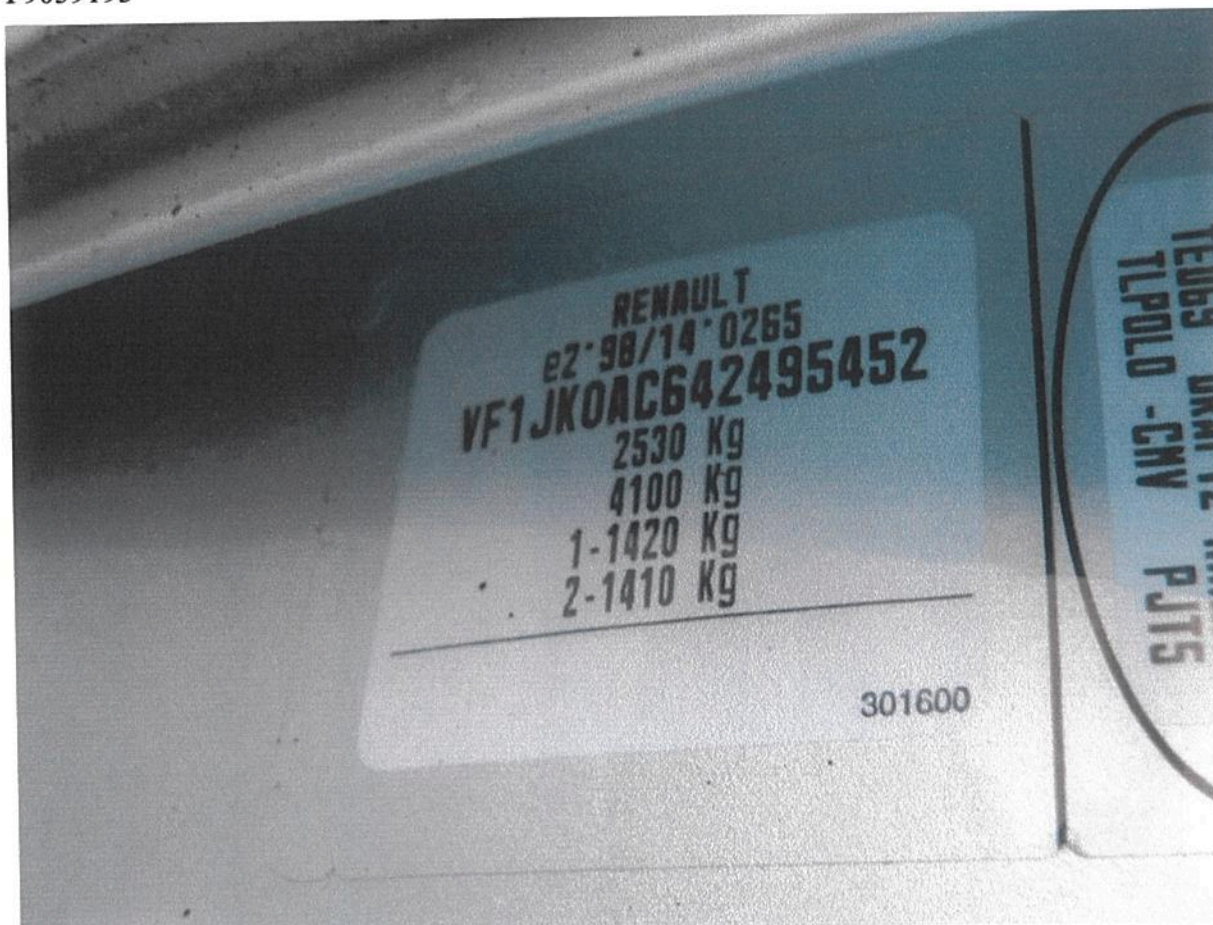

P9039196

ARKUSZ USTALENIA WARTOŚCI POJAZDU

do opinii nr: 104/09/CRM/14

z dnia: 2014/09/04

Rzeczoznawca : inż. Mieczysław Tura RS000111 tel 603-638-011

Zleceniodawca: TAURON Wydobywanie Spółka Akcyjna

Adres: ul. Grunwaldzka 37 43-600 Jaworzno

Właściciel: TAURON Wydobywanie Spółka Akcyjna

Adres: ul. Grunwaldzka 37 43-600 Jaworzno

Zadanie: Ocena stanu technicznego i określenie wartości rynkowej pojazdu

DANE IDENTYFIKACYJNE POJAZDU (*)

Dane: [O] IX-2014

Marka: RENAULT

Model pojazdu: Espace

Wersja: Dynamique

Nr rejestracyjny: SJ 51605

Rok prod.: 2009

Rodzaj pojazdu: Samochód osobowy

USTALENIE WARTOŚCI POJAZDU**KATALOG WARTOŚCI BAZOWYCH (BRUTTO):**

rok	mies.	wart. z katal. [PLN]	wart. zadana [PLN]
2010	05	36900	36900
2009	05	31050	31050
2008	05	26450	26450
2007	05	22850	22850

WARTOŚĆ BAZOWA BRUTTO (64 mies.) **31 050 PLN**Normatywny okres eksploatacji **64 mies.**DATA PIERWSZEJ REJESTRACJI (rok/mies/dn) **2009/12/29**Rzeczywisty okres eksploatacji **56 mies.**KOREKTA ZA PIERWSZĄ REJESTRACJĘ **2 560 PLN** po korekcie: **33 610 PLN****LISTA WYPOSAŻENIA:**

Wyp. na podst. wyp. pojazdu: RENAULT Grand Espace IV 2.0 Turbo Impulsion 170 van5/7 1998

Lista wyposażenia na podstawie informacji z bazy danych na okres: 2009.06-2009.07

WYPOSAŻENIE DODATKOWE:

L.p.	Nazwa elementu wyposażenia	wta	data zam.	wpa	[%]	Wsp.	Wart.
1	Fotele dodatkowe 2 szt.	1,00			2,76	0,45	417
2	Koło zapasowe (dopłata)	1,00			0,15	0,45	23
3	Lakier metalizowany	1,00			2,36	0,45	357
4	Poduszki powietrzne boczne 2 rzędu siedzeń	1,00			0,94	0,45	142
5	Reflektory bi-ksenonowe z doświetlaniem łuków (dopłata)	1,00			1,97	0,45	298
6	Relingi dachowe	1,00			1,30	0,45	197
7	Szyba tylna otwierana	1,00			0,78	0,45	118
8	Wycieraczka z czujnikiem deszczu	1,00			0,78	0,45	118
9	Żaluzje p/słoneczne szyby tylnej i bocznych szyb tylnych	1,00			0,86	0,45	130

KOREKTA ZA WYPOSAŻENIE DODATKOWE **1 800 PLN**KOREKTA ZA WYPOSAŻENIE **1 800 PLN** po korekcie: **35 410 PLN**Przebieg normatywny **100 800 km**

104/09/CRM/14

Przebieg rzeczywisty odczytany 115 545 km
KOREKTA ZA PRZEBIEG - 1 045 PLN po korekcie: 34 365 PLN

ZASTOSOWANE KOREKTY RÓŻNE:

L.p.	Opis korekty	[%]	Wart.
1	Zadana szacunkowa korekta z tytułu wcześniejszych napraw	-2,0	- 687
2	Regionalna sytuacja rynkowa	-10,0	-3 436
3	Konieczne naprawy pojazdu	-13,1	-4 500
4	kpl kół z oponami zimowymi	3,5	1 200
KOREKTY RÓŻNE			- 7 423 PLN po korekcie: 26 942 PLN

STAN OGUMIENIA:

Oś	Koło	Cena [PLN]	Zuż. [%]	Bieżn [mm]	Koło	Cena [PLN]	Zuż. [%]	Bieżn [mm]	Koło	Cena [PLN]	Zuż. [%]	Bieżn [mm]	Koło	Cena [PLN]	Zuż. [%]	Bieżn [mm]
Przednia					Lewe: 924		40*		Prawe: 924		40*					
Tylna					Lewe: 924		30*		Prawe: 924		30*					
KOREKTA ZA OGUMIENIE			554 PLN po korekcie:				27 496 PLN									

WARTOŚĆ RYNKOWA BRUTTO PO ZAOKRĄGLENIU 27 500 PLN

Wycenę sporządził:

pieczęć

Dnia 04.09.2014 r.

Centrum Rzecznawców
Motoryzacyjnych i Maszynowych Sp. z o.o.
"CeRMot"
W LIKWIDACJI
40-202 Katowice, Al. Roździeńskiego 210
tel./fax 32 203-94-05
NIP 954-23-12-203 REGON 276706000

