

## WYMAGANIA OFERTOWE

### I. Sprzedający:

Poludniowy Koncern Węglowy S.A., 43-600 Jaworzno, ul. Grunwaldzka 37.

### II. Opis przedmiotu oferty:

1. Sprzedaż samochodu osobowego marki VW Touran 1,9 TDI.

Dane identyfikacyjne pojazdu:

Marka – samochód osobowy Volkswagen

Model pojazdu – Touran 1,9 TDI

Wersja - Trendline

Rok produkcji – 2005

Nr rej. – SJ 42883

Parametry techniczne samochodu:

Rodzaj nadwozia – minivan 5 drzwiowy

Kolor powłoki lakierowej – beżowy 2-warstwowy typu perła

Rodzaj silnika – z zapłonem samoczynnym

Pojemność / moc silnika – 1896 ccm / 77 kW (105KM)

Przebieg – 328 825 km

Wyposażenie standardowe i wyposażenie dodatkowe – ABS + EDS, antena radiowa, radioodtwarzacz CD, głośniki 4 szt, fotel kierowcy z regulacją wysokości, immobilizer, klimatyzacja Climatronic, lusterka zewnętrzne podgrzewane i regulowane elektrycznie, poduszka powietrzna kierowcy i pasażera, system ASR + ESP, szyby atermiczne, szyby przednie regulowane elektrycznie, tarcze kół stalowe 16" opony 205/55, zamek centralny zdalnie sterowany, autoalarm.

2. Samochód można oglądać w siedzibie firmy PKW S.A. Zakład Górniczy Sobieski , ul. Krakowska 6, Jaworzno 43-600, w dniach od 04.11.2013 do 15.11.2013 w godz. od 8<sup>00</sup> do 14<sup>00</sup> po wcześniejszym uzgodnieniu z Działem Administracyjno – Gospodarczym, tel. 032 – 618 52 39.

3. Cena wywoławcza samochodu:

VW Touran 1,9 TDI nr rej. SJ 42883 – cena wywoławcza : **12 700,00 zł brutto** (słownie : dwanaście tysięcy siedemset złotych 00/100);

4. Wycena rzeczoznawcy – zał. nr 3

### III. Opis przygotowania oferty:

Oferta handlowa musi zawierać:

- dane oferenta: pełna nazwa oferenta, skrót nazwy oferenta, NIP, REGON (dot. osób prawnych), adres pocztowy, nr telefonu, nr faksu, e-mail, wskazanie osoby upoważnionej do kontaktu w sprawie przetargu, nr dowodu osobistego, PESEL (dot. osób fizycznych);
- datę sporządzenia oferty;
- przedmiot oferty;
- cenę brutto zaoferowaną przez oferenta;

Przetarg nieograniczony: 216/13

1

„ Sprzedaż samochodu osobowego marki VW Touran 1,9 TDI”

- e) kserokopię aktualnego odpisu z właściwego rejestru albo aktualne zaświadczenie o wpisie do ewidencji działalności gospodarczej, jeżeli odrębne przepisy wymagają wpisu do rejestru lub zgłoszenia do ewidencji działalności gospodarczej, wystawione nie wcześniej niż 6 miesięcy przed upływem terminu składania ofert (dotyczy osób prawnych);
  - f) dowód wpłacenia wadium;
  - g) warunki płatności – do 7 dni od daty zawarcia umowy;
- Za datę zapłaty przyjmuje się dzień uznania rachunku bankowego Sprzedającego;
- h) forma płatności – przelew;
  - i) termin związania z ofertą – 75 dni, przy czym bieg tego terminu rozpoczyna się wraz z upływem terminu składania ofert (dzień, w którym upływa termin składania ofert jest pierwszym dniem terminu związania ofertą);
  - j) oświadczenie, że oferent znajduje się w sytuacji ekonomicznej i finansowej zapewniającej nabycie przedmiotu przetargu;
  - k) oświadczenie, że oferent zapoznał się z wymaganiami ofertowymi i przyjmuje je bez zastrzeżeń.
  - l) oświadczenie, że oferent wyraża zgodę na podpisanie umowy zgodnie z załączonym wzorem.

#### IV. Termin i miejsce składania ofert

1. Ofertę należy złożyć w jednym, nieprzejrystym, zaklejonym opakowaniu w:  
Południowy Koncern Węglowy S.A. w Jaworznie, ul. Grunwaldzka 37,  
Kancelaria Główna (Budynek Zarządu – parter),  
pokój nr 5

do dnia ..... 20.11.2013 r. .... godz. 14.00

Na opakowaniu oferty należy umieścić:

- a) Nazwę i siedzibę Sprzedającego
- b) Nazwę i siedzibę oferenta
- c) Napis: „Nr przetargu:.....(wpisać numer).....”

Przetarg na: „Sprzedaż samochodu osobowego marki VW Touran 1,9 TDI

#### V. Wadium

1. Przystępujący do przetargu winien wnieść wadium w wysokości 1 270,00 zł. (słownie: jeden tysiąc dwieście siedemdziesiąt złotych 00/100) w terminie do dnia poprzedzającego komisyjne otwarcie ofert.
2. Wpłaty wadium należy dokonać na konto: Południowy Koncern Węglowy S.A. Bank Pekao SA nr rachunku 13 1240 6292 1111 0010 3774 0994, z wpisaniem na dowodzie wpłaty hasła: „Wadium na przetarg – .....(podać temat).”

#### VI. Zwrot wadium

1. Zwrot wadium oferentom, których oferty nie zostały wybrane w wyniku przetargu, powinien nastąpić niezwłocznie po zakończeniu przetargu, nie później jednak niż w ciągu 7 dni po terminie rozstrzygnięcia przetargu.
2. Wadium złożone przez oferenta, którego ofertę wybrano, zalicza się na poczet ceny nabycia.
3. Wadium będzie zwracane w tej samej formie w jakiej zostało wniesione o ile nie zostało zaliczone na poczet ceny kupna.
4. Sprzedający jest uprawniony do zatrzymania wadium, jeżeli:
  - a) uczestnik przetargu nie zaoferuje minimalnej ceny wywoławczej,
  - b) Oferent, którego oferta została wybrana odmówił podpisania umowy na warunkach określonych w ofercie,
  - c) zawarcie umowy stało się niemożliwe z przyczyn leżących po stronie Oferenta.

Przetarg nieograniczony: 216/13

5. Zwrotu wadium oferentom, których oferty wpłynęły po terminie i zostały odrzucone w części jawnej przetargu, Sprzedający dokona niezwłocznie po zakończeniu części jawnej przetargu.

#### VII. Przewidywany termin realizacji przedmiotu przetargu:

IV kwartał 2013 roku.

#### VIII. Projekt umowy

Przy określaniu warunków oferty oferent powinien zapoznać się z projektem umowy Sprzedającego.

#### IX. Tryb udzielania wyjaśnień

Wszelkich wyjaśnień dotyczących przetargu udzielają:

a) w sprawach technicznych:

Dział Administracyjno – Gospodarczy tel. 32 618 52 39

b) w sprawach formalno-prawnych:

Wydział Umów: tel. ..(32) 618 56 80

#### X. Otwarcie ofert

1. Otwarcie złożonych do przetargu ofert nastąpi w dniu 21.11.2013 r. o godz. 11.10. w Południowym Koncernie Węglowym S.A. w Jaworznie, przy ul. Grunwaldzkiej 37, w budynku Zarządu - I piętro - Sala Narad.

2. Otwarcie ofert jest jawne.

3. Komisja w obecności przybyłych oferentów:

a) stwierdza prawidłowość ogłoszenia przetargu oraz liczbę otrzymanych ofert, liczbę ofert złożonych po wyznaczonym terminie ich składania, stan kopert;

b) otwiera koperty z ofertami w kolejności ich złożenia; nie otwiera ofert złożonych po terminie; zwrotu ofert, które zostały złożone po terminie i zostały odrzucone w części jawnej przetargu, Sprzedający dokona niezwłocznie po zakończeniu części jawnej przetargu;

c) po otwarciu każdej z kopert podaje się nazwy (firmy) oraz adresy oferentów, a także informacje dotyczące ceny, oraz warunków płatności zawartych w ofertach.

d) informuje obecnych oferentów o przewidywanym terminie zakończenia postępowania.

#### XI. Część niejawna przetargu.

1. W części niejawnej Komisja dokonuje sprawdzenia ofert pod względem formalnym i określa braki w ofertach.

2. Komisja wzywa równocześnie oferentów, którzy w określonym terminie nie złożyli oświadczeń lub dokumentów określonych w wymaganiach ofertowych, lub którzy złożyli dokumenty zawierające błędy, do ich uzupełnienia w ponownie wyznaczonym terminie, w formie zgodnej z opisem przygotowania oferty.

3. Komisja dokonuje merytorycznej analizy ofert.

4. Komisja odrzuca oferty:

- złożone po wyznaczonym terminie,

- gdy nie wniesiono wadium, lub wniesiono wadium wadliwe,

- które pomimo wezwania do uzupełnienia, o którym mowa w ust. 2, nie spełniają warunków formalnych określonych w wymaganiach ofertowych,

- gdy z analizy merytorycznej wynika, że oferty nie odpowiadają warunkom przetargu przyjętym w wymaganiach ofertowych.

Przetarg nieograniczony: 216/13

5. W przypadku podjęcia decyzji o przeprowadzeniu negocjacji Komisja zaprasza oferentów, którzy złożyli oferty nie podlegające odrzuceniu, na ten sam dzień i tę samą godzinę, a następnie prowadzi z nimi negocjacje w kolejności ustalonej w drodze losowania. W przypadku nieprzybycia oferenta na negocjacje w ustalonym terminie lub jego spóźnienia się, ocena przeprowadzona zostanie w oparciu o złożoną przed wyznaczonym terminem negocjacji ofertę.

6. Z przebiegu negocjacji sporządza się protokół.

## **XII. Rozstrzygnięcie przetargu**

1. Postępowanie przetargowe jest poufne.

2. Decyzje o przyjęciu oferty podejmuje Zarząd Południowego Koncernu Węglowego S.A.

3. Zarząd Południowego Koncernu Węglowego S.A. może podjąć decyzję o stwierdzeniu nieważności przetargu lub jego części bez podania przyczyny.

4. Zarząd Południowego Koncernu Węglowego S.A. nie ma obowiązku udzielania oferentom wyjaśnień w sprawie motywów wyboru oferty.

5. Niezwłocznie po zakończeniu przetargu oferenci zostaną powiadomieni pisemnie o jego wyniku.

6. Oferta otwarta nie podlega zwrotowi.

## **XIII. Postanowienia końcowe.**

Sprzedający zastrzega sobie prawo do przeprowadzenia negocjacji.

### **Załączniki:**

zał. nr 1 - Wzór oferty handlowej.

zał. nr 2 - Projekt umowy – wg przedmiotu zamówienia.

zał. nr 3 – Wycena rzeczoznawcy.

Zakład Górniczy Sobieski  
Kierownik  
Działu Administracyjno-Gospodarczego

Jolanta Studencka

Przetarg nieograniczony: 216/13

Południowy Koncern Węglowy S.A.  
DYREKTOR ds. PRACY  
ZAKŁADU GÓRNICZEGO SOBIESKI

*mgr Piotr Lińkota*

## WZÓR OFERTY HANDLOWEJ

### 1. Dane oferenta:

Nazwa oferenta:

NIP.....

REGON (dot. osób prawnych).....

adres pocztowy:.....

nr telefonu.....

nr faksu.....

e-mail.....

nr dowodu osob. (dot. osób fizycznych).....

PESEL (dot. osób fizycznych).....

2. Data sporządzenia oferty:.....

3. Przedmiot oferty:.....

.....

4. Cena samochodu brutto: .....

słownie .....

5. Warunki płatności: do 7 dni od daty zawarcia umowy.

Za datę zapłaty przyjmuje się dzień uznania rachunku bankowego Sprzedającego.

6. Forma płatności: przelew

7. Termin związania ofertą:

Oświadczam, że uważam się za związanego ofertą na czas wskazany w wymaganiach ofertowych.

8. Oświadczam, że znajduję się w sytuacji ekonomicznej i finansowej zapewniającej nabycie przedmiotu przetargu.

9. Oświadczam, że zapoznałem się z wymaganiami ofertowymi i przyjmuję je bez zastrzeżeń.

10. Oświadczam, iż wyrażam zgodę na podpisanie umowy zgodnie z załączonym wzorem.

11. Załącznikami do niniejszej oferty są:

Przetarg nieograniczony: 216/13

„ Sprzedaż samochodu osobowego marki VW Touran 1,9 TDI”

11.1. Kserokopia aktualnego odpisu z właściwego rejestru albo aktualne zaświadczenie o wpisie do ewidencji działalności gospodarczej, jeżeli odrębne przepisy wymagają wpisu do rejestru lub zgłoszenia do ewidencji działalności gospodarczej, wystawione nie wcześniej niż 6 miesięcy przed upływem terminu składania ofert (dotyczy osób prawnych).

zał. nr.....

11.2. Dowód wpłacenia wadium:

zał. nr.....

.....  
(Pieczęć i podpis osoby/osób uprawnionych do reprezentowania oferenta)

**Projekt**

**UMOWA SPRZEDAŻY**

zawarta w Jaworznie dnia ..... pomiędzy:

**Południowym Koncernem Węglowym S.A.** z siedzibą w Jaworznie, 43-600 Jaworzno, ul. Grunwaldzka 37, NIP: 6321880539, REGON: 240033634, nr KRS 0000228587 – Sąd Rejonowy Katowice-Wschód w Katowicach, kapitał zakładowy: 352.040.780,00 zł, kapitał wpłacony: 352.040.780,00 zł, zwanym dalej „**Sprzedającym**”, reprezentowanym przez :

- 1) .....
- 2) .....

a .....  
zwanym dalej „**Kupującym**”.

§ 1.

- 1. Sprzedający oświadcza, że jest właścicielem samochodu osobowego marki VW Touran 1,9 TDI nr nadwozia (VIN) WVGZZZ1TZ5W135212) nr rejestracyjny SJ 42883, rok produkcji 2005, przebieg 328 825 km, zwany dalej „Pojazdem”.
- 2. Sprzedający oświadcza, że Pojazd stanowi jego wyłączną własność, nie jest obciążony prawami osób trzecich, nie jest przedmiotem zajęcia w postępowaniu egzekucyjnym lub zabezpieczającym oraz jest wolny od wad prawnych.

§ 2.

Przez umowę niniejszą Sprzedający zobowiązuje się przenieść na Kupującego własność Pojazdu i wydać Pojazd Kupującemu, a Kupujący zobowiązuje się odebrać Pojazd od Sprzedającego i zapłacić mu cenę określoną w § 3 ust. 1.

§ 3.

- 1. Cena Pojazdu wynosi ..... zł (..... złotych 00/100) brutto.
- 2. Zapłaty ceny określonej w ust. 1 Kupujący zobowiązany jest dokonać w terminie 7 (siedmiu) dni od daty zawarcia niniejszej umowy przelewem na rachunek bankowy Sprzedającego w Banku Pekao S.A. nr 54 1240 1356 1111 0010 0672 4309.
- 3. Sprzedający wystawi Kupującemu fakturę w terminie do siedmiu dni od daty otrzymania zapłaty całej ceny określonej w ust. 1.
- 4. Za datę zapłaty przyjmuje się dzień, w którym cała cena określona w ust. 1 wpłynie na rachunek bankowy Sprzedającego.
- 5. W przypadku opóźnienia Kupującego z zapłatą ceny określonej w ust. 1 będzie on zobowiązany zapłacić Sprzedającemu odsetki ustawowe.
- 6. Jeżeli opóźnienie Kupującego z zapłatą ceny określonej w ust. 1 będzie trwało dłużej niż 14 (czternaście) dni, Sprzedający będzie uprawniony do odstąpienia od niniejszej umowy.

§ 4.

Na podstawie art. 589 Kodeksu cywilnego Sprzedający zastrzega sobie własność Pojazdu do chwili dokonania przez Kupującego zapłaty całej ceny określonej w § 3 ust. 1, co oznacza w szczególności, że własność Pojazdu przechodzi na Kupującego dopiero z tą chwilą.

§ 5.

1. Sprzedający wyda Kupującemu Pojazd w siedzibie Sprzedającego w Jaworznie przy ul. Krakowskiej 6, w terminie 3 (trzech) dni od daty dokonania przez Kupującego zapłaty całej ceny określonej w § 3 ust. 1.
2. Wraz z Pojazdem Sprzedający wyda Kupującemu dwa komplety kluczy, dowód rejestracyjny, kartę pojazdu oraz świadectwo homologacji.

§ 6.

1. Kupujący oświadcza, że stan techniczny Pojazdu jest mu znany i nie wnosi do niego żadnych zastrzeżeń.
2. Strony zgodnie oświadczają, że wyłączają w całości odpowiedzialność Sprzedającego z tytułu rękojmi za wady fizyczne Pojazdu.

§ 7.

1. Wszelkie koszty związane z zawarciem i wykonaniem niniejszej umowy, w tym należne podatki i opłaty, zobowiązany jest w całości ponieść Kupujący.
2. Kupujący ponosi pełną odpowiedzialność za szkodę wyrządzoną Sprzedającemu w związku z niewykonaniem lub nienależytym wykonaniem zobowiązania określonego w ust. 1.

§ 8.

W sprawach nieuregulowanych niniejszą umową stosuje się przepisy Kodeksu cywilnego.

§ 9.

Niniejszą umowę sporządzono w dwóch jednobrzmiących egzemplarzach – po jednym dla każdej ze Stron.

**KUPUJĄCY:**

**SPRZEDAJĄCY:**

Przetarg nieograniczony: 216/13

„ Sprzedaż samochodu osobowego marki VW Touran 1.9 TDI

Zakład Górniczy Sobieski  
Kierownik

Wydział Administracyjno-Gospodarczego

Jolanta Studencka

Poludniowy Koncern Węglowy  
Wydział Administracyjno-Gospo  
Kierownik

mgr Bożena Łysak

**RADCA PRAWNY**

mgr Piotr Zarzer'ci  
kt 2005



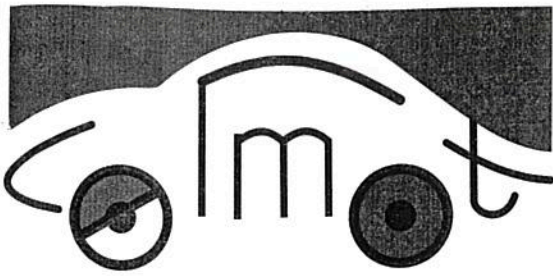

Zat. nr 3  
do wymagań  
oferowanych



**CENTRUM RZECZOZNAWCÓW MOTORYZACYJNYCH I MASZYNOWYCH "CeRMot" Sp. z o.o.**  
**40-202 KATOWICE, AL. ROZDZIĘŃSKIEGO 210, tel./fax 32 203-94-05, tel. 32 729-80-29**

kom: 510 268 954 http://www.cermot.com.pl e-mail: biuro@cermot.com.pl

Sąd Rejonowy w Katowicach Wydział Gospodarczy Krajowego Rejestru Sądowego ul. Lompy 14, 40-040 Katowice. KRS: 0000198347 NIP: 954-23-12-203  
Wysokość kapitału zakładowego 50.150.00 zł. Rok złożenia firmy 2000.

Członek Stowarzyszenia Rzeczoznawców Motoryzacyjnych i Maszynowych "POLEKSMOT" w Katowicach, zrzeszonego w Polskim Związku Motorowym

**OPINIA Nr: 124/09/CRM/13**

z dnia: 2013/08/06

Rzeczoznawca : inż. Mieczysław Tura RS000111 tel 603-638-011

Zleceniodawca: Południowy Koncern Węglowy Spółka Akcyjna

Adres: ul. Grunwaldzka 37 43-600 Jaworzno

Właściciel: Południowy Koncern Węglowy Spółka Akcyjna

Adres: ul. Grunwaldzka 37 43-600 Jaworzno

Zadanie: Ocena stanu technicznego i określenie wartości rynkowej pojazdu

**DANE IDENTYFIKACYJNE POJAZDU**

Dane: [O] VIII-2013

Marka: VOLKSWAGEN

Model pojazdu: Touran 1.9 TDI

Wersja: Trendline

Nr rejestracyjny: SJ 42883

Rok prod.: 2005

Rodzaj pojazdu: Samochód osobowy

Nr INFO-EKSPERT	040-03523
Nr identyfikacyjny (VIN)	WVGZZZ1TZ5W135212
Data pierwszej rejestracji	2005/07/26
Data ważności badania technicznego	2013/07/23
Data oględzin	2013/08/06
Wskazanie drogomierza	328825km
Okres eksploatacji pojazdu (05/07/26-13/08/06)	96 mies.
Kolor powłoki lak., (rodzaj lakieru)	beżowy 2-warstwowy typu perła
Oznaczenie typu	1T1
Dop. masa całkow.	2210 kg*
Rodzaj nadwozia	minivan 5 drzwiowy
Rodzaj silnika	z zapłonem samoczynnym
Pojemność / Moc silnika	1896 ccm / 77kW (105KM)
Doładowanie	Turbosprężarka
Liczba cylindrów / Układ cylindrów / Liczba zaworów	4 / rzędowy / 8
Rodzaj skrzyni biegów	manualna

**WYPOSAŻENIE STANDARDOWE (2004.04-2005.06)**

L.p.	Nazwa elementu wyposażenia	L.p.	Nazwa elementu wyposażenia
1	ABS + EDS - mechanizm różnicowy z blokadą elektr.	24	Skrzynia biegów manualna 6-stopniowa
2	Antena radiowa	25	Stolik składany z tyłu oparcia fotela kierowcy
3	Fotel kierowcy z regulacją wysokości	26	Stolik składany z tyłu oparcia przedniego fotela pasażera
4	Fotel pasażera z regulacją wysokości	27	Sygnalizacja niezapiętego pasa bezpieczeństwa kierowcy
5	Fotele przednie z regul. odcinka lędźwiowego	28	Sygnalizacja pozostawienia włączonych świateł

6	Fotele tylne wyjmowane	29	System p/poślizgowy ASR + ESP
7	Fotele w II rzędzie 3 szt.	30	System wspomagania nagłego hamowania
8	Głośniki 4 szt.	31	Szyby atermiczne
9	Immobilizer	32	Szyby przednie i tylne regulowane elektr.
10	Kolumna kierownicy regulowana	33	Szyby przyciemniane
11	Komputer pokładowy	34	Światła z regulacją kąta pochylenia
12	Kurtyny powietrzne foteli przednich i siedzeń tylnych	35	Światło dodatkowe STOP
13	Listwy boczne w kolorze nadwozia	36	Tablica rozdzielcza z regulacją oświetlenia
14	Lusterka zewnętrzne podgrzewane i regul. elektr.	37	Tarcze kół stalowe 16" opony 205/55
15	Lusterka zewnętrzne w kolorze nadwozia	38	Tempomat
16	Obrotomierz	39	Uchwyty do mocowania bagażu
17	Pasy bezp. z regul.wysokości mocowania przednie i tylne	40	Wskaźnik temperatury zewnętrznej
18	Poduszka powietrzna kierowcy	41	Wspomaganie układu kierowniczego elektr. Servotronic
19	Poduszka powietrzna pasażera z możliwością odłączenia	42	Zaglówki foteli przednich regulowane
20	Poduszki powietrzne boczne przednie	43	Zaglówki siedzeń tylnych regulowane
21	Radioodtwarzacz CD	44	Zamek centralny zdalnie sterowany
22	Relingi dachowe	45	Zderzaki w kolorze nadwozia
23	Roleta do bagażnika		

### WYPOSAŻENIE DODATKOWE

L.p.	Nazwa elementu wyposażenia	Wartość
1	Autoalarm	135
2	Fotele dodatkowe 2 szt. (2+3+2)	272
3	Klimatyzacja regulowana elektronicznie "Climatronic"	652
4	Koło zapasowe pełnowymiarowe	90
5	Lakier perłowy	174

### OPIS ZAMONTOWANEGO W POJEŹDZIE OGUMIENIA

Koło	Marka, typ	Bieżnik [mm]	Zużycie [%]
Przednie lewe:	MICHELIN 205/55 R16 91H	PRIMACY ALPIN PA3 TL	30
Przednie prawe:	MICHELIN 205/55 R16 91H	PRIMACY ALPIN PA3 TL	30
Tylne lewe:	MICHELIN 205/55 R16 91H	PRIMACY ALPIN PA3 TL	40
Tylne prawe:	MICHELIN 205/55 R16 91H	PRIMACY ALPIN PA3 TL	40
Zapaszowe:	DAYTON 205/55 R16 91H	D 320 TL	60

### STAN TECHNICZNY POJAZDU

**SILNIK** - z zapłonem samoczynnym układ tłokowo - korbowy czterocylindrowy rzędowy ,  
ustawiony poprzecznie , napędzający oś przednią , chłodzony cieczą  
- silnik sprawny technicznie  
- immobiliser

**PODWOZIE** - zespoły i podzespoły podwozia wymagają sprawdzenia w warunkach warsztatowych  
- ABS w układzie hamulcowym niesprawny - na desce rozdzielczej pali się kontrolka sygnalizująca niesprawność systemu ABS

**NADWOZIE** - mini van pięciodrzwiowe, pokryte lakierem perłowym o barwie beżowej

- pomiar grubości powłoki lakierniczej nadwozia wykazał pozafabryczną grubość lakieru prawego boku nadwozia
- błotnik tylny lewej w części przedniej z widoczną zaprawką lakieru
- drzwi tyłu nadwozia w części dolnej z widoczną zaprawką lakieru w miejscu mocowania anteny SB
- poduszka powietrzna kierowcy niesprawna - na desce rozdzielczej pali się kontrolka sygnalizująca jej niesprawność
- pokrycie tapicerskie poduszki fotela kierowcy przetarte
- radioodtwarzacz CD

Pojazd posiada nieważne badanie techniczne /23.07.2013/.  
Ostatni wpis do książki serwisowej wykonano w dniu 30.09.2009 przy stanie licznika 165600 km.

### KOREKTY

WARTOŚĆ BAZOWA BRUTTO (99 mies.) .....	23 400 PLN
KOREKTA ZA WYPOSAŻENIE DODATKOWE .....	1 323 PLN
KOREKTA ZA PIERWSZĄ REJESTRACJĘ .....	332 PLN
KOREKTA ZA PRZEBIEG .....	- 5 011 PLN
KOREKTA ZA OGUMIENIE .....	337 PLN
KOREKTY RÓŻNE .....	- 7 712 PLN

#### W tym:

	[%]	Wartość
Zadana szacunkowa korekta z tytułu wcześniejszych napraw	-5,0	-1 002
Aktualność badań technicznych	-4,0	- 801
Korekta ze względu na serwisowanie pojazdu	-3,0	- 601
Szczególny charakter eksploatacji	-10,0	-2 004
Regionalna sytuacja rynkowa	-10,0	-2 004
Konieczne naprawy pojazdu	-6,5	-1 300

### KOMENTARZ

Korektę uwzględniającą szczególny charakter eksploatacji zadano z uwagi na użytkowanie samochodu przez wielu kierowców w ramach podmiotu gospodarczego.

Dodatkową korektę z tytułu sytuacji rynkowej zastosowano ze względu na dostępną w chwili obecnej na rynku dużą liczbę samochodów podobnych do wycenianego i oferowanych do sprzedaży w cenach znacznie niższych od podanych wyżej wartości bazowych.

124/09/CRM/13

Wartość rynkowa brutto wyżej zidentyfikowanego pojazdu, określona na dzień wykonania opinii wynosi:

**12700 PLN**

(słownie: dwanaście tysięcy siedemset złotych)

w tym VAT (23,0%) 2374,80 PLN

Wartość określono na podstawie:

- notowań wartości rynkowych z katalogu 'Pojazdy Samochodowe - Wartości Rynkowe VIII-2013' zaakceptowanych przez wykonawcę opinii,
- korekt mających wpływ na wartość pojazdu

Wycenę sporządził:

pieczęć

Dnia 06.08.2013 r.

Centrum Rzecznawców  
Motoryzacyjnych i Maszynowych Sp. z o.o.  
**“ C e R M o t ”**  
40-202 Katowice, Al. Roździeńskiego 210  
tel./fax (0-32) 203-94-05  
NIP 954-23-12-203 REGON 278706000

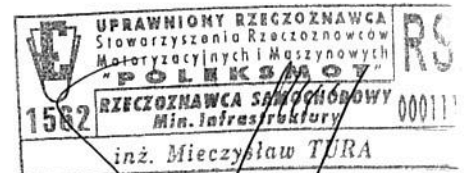

**DOKUMENTACJA FOTOGRAFICZNA**

do opinii nr: 124/09/CRM/13

z dnia: 2013/08/06

**DANE IDENTYFIKACYJNE POJAZDU**

Dane: [O] VIII-2013

Marka: VOLKSWAGEN

Model pojazdu: Touran 1.9 TDI

Wersja: Trendline

Nr rejestracyjny: SJ 42883

Rok prod.: 2005

Rodzaj pojazdu: Samochód osobowy



P8024178



P8024176



P8024180



P8024181



P8024182



P8024184

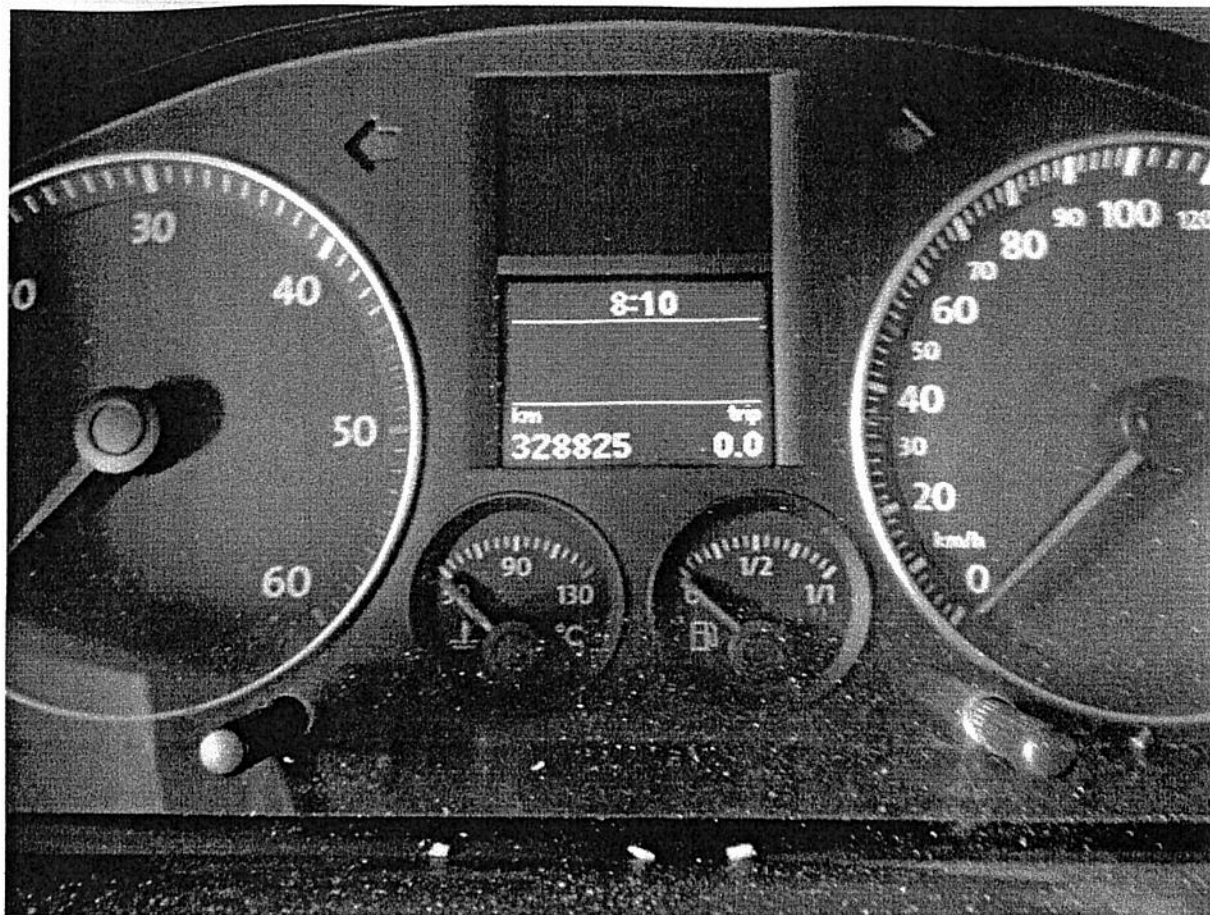

P8024186



P8024189



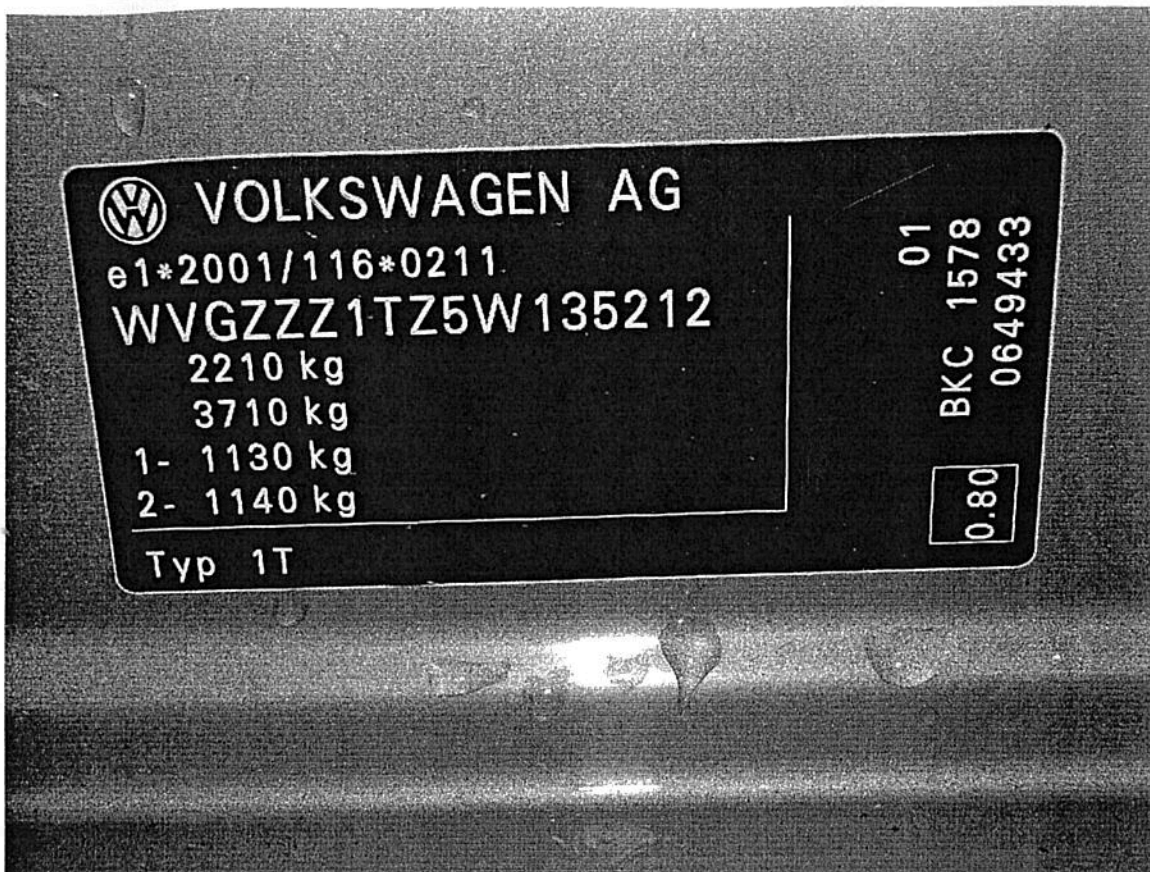

P8024196

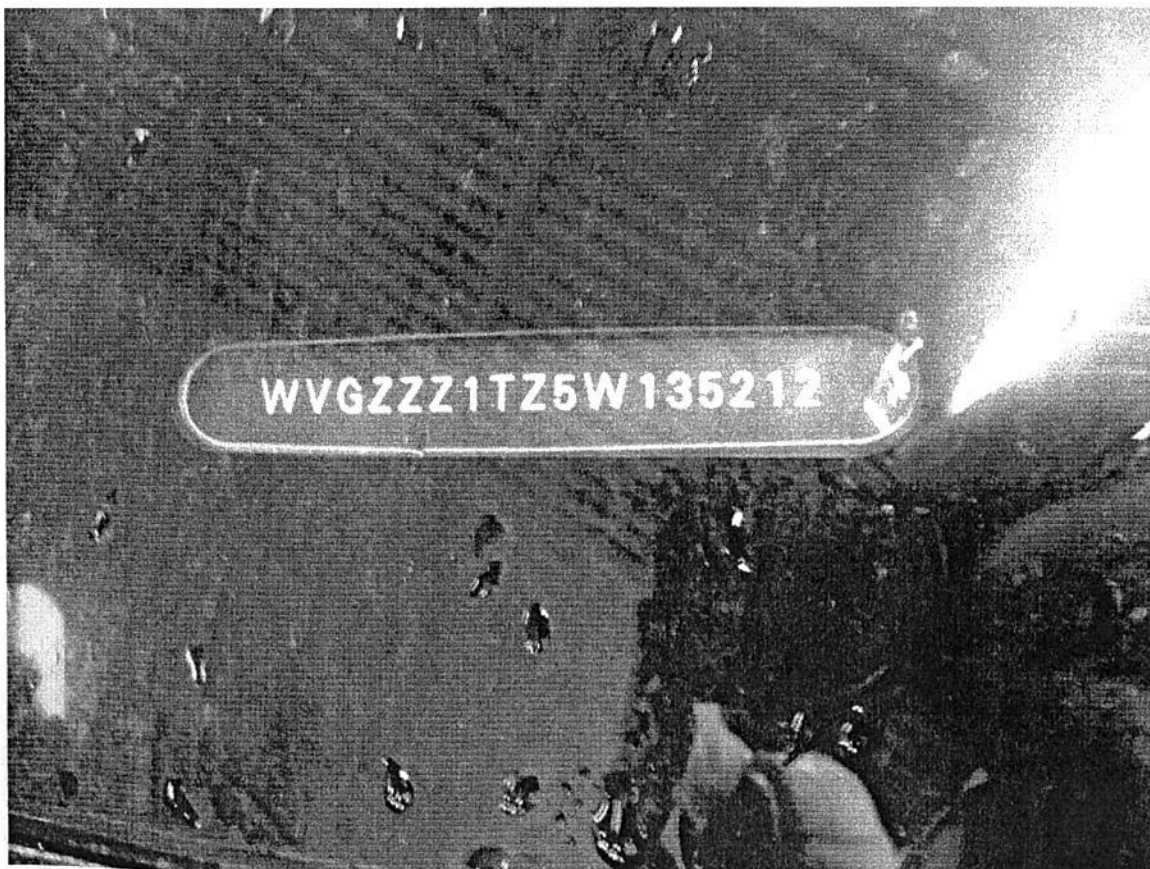

P8024195



P8024208

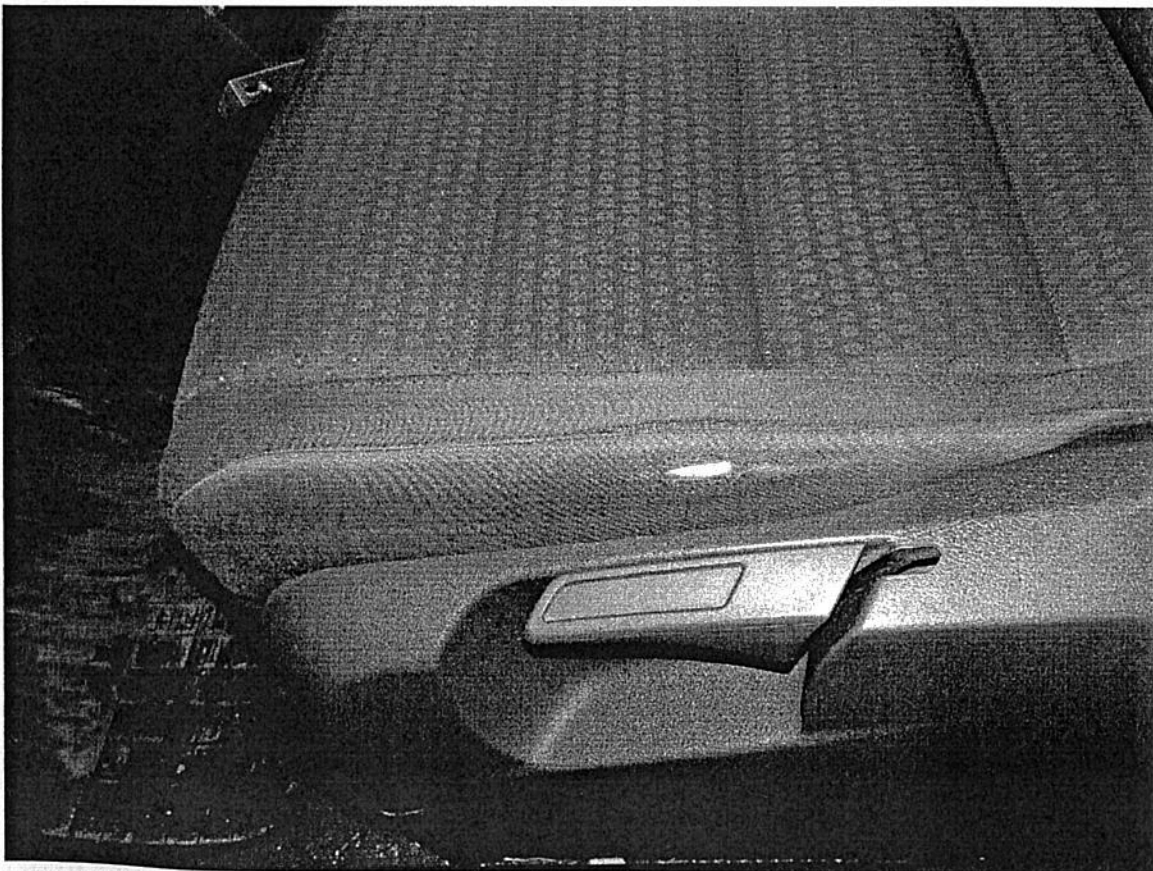

P8024201

**ARKUSZ USTALENIA WARTOŚCI POJAZDU**

do opinii nr: 124/09/CRM/13

z dnia: 2013/08/06

Rzeczoznawca : inż. Mieczysław Tura RS000111 tel 603-638-011

Zleceniodawca: Południowy Koncern Węglowy Spółka Akcyjna

Adres: ul. Grunwaldzka 37 43-600 Jaworzno

Właściciel: Południowy Koncern Węglowy Spółka Akcyjna

Adres: ul. Grunwaldzka 37 43-600 Jaworzno

Zadanie: Ocena stanu technicznego i określenie wartości rynkowej pojazdu

**DANE IDENTYFIKACYJNE POJAZDU**

Dane: [O] VIII-2013

Marka: VOLKSWAGEN Model pojazdu: Touran 1.9 TDI

Wersja: Trendline Nr rejestracyjny: SJ 42883

Rok prod.: 2005

Rodzaj pojazdu: Samochód osobowy

**USTALENIE WARTOŚCI POJAZDU****KATALOG WARTOŚCI BAZOWYCH (BRUTTO):**

rok	mies.	wart. z katal. [PLN]	wart. zadana [PLN]
2006	05	26050	26050
2005	05	23400	23400
2004	05	21000	21000

WARTOŚĆ BAZOWA BRUTTO (99 mies.) ..... **23 400 PLN**Normatywny okres eksploatacji ..... **99 mies.**DATA PIERWSZEJ REJESTRACJI (rok/mies/dn) ..... **2005/07/26**Rzeczywisty okres eksploatacji ..... **96 mies.**KOREKTA ZA PIERWSZĄ REJESTRACJĘ ..... **332 PLN po korekcie: 23 732 PLN****LISTA WYPOSAŻENIA:**

Lista wyposażenia na podstawie informacji z bazy danych na okres: 2004.04-2005.06

**WYPOSAŻENIE DODATKOWE:**

L.p.	Nazwa elementu wyposażenia	wta	data zam.	wpa	[%]	Wsp.	Wart.
1	Autoalarm	1,00			1,63	0,35	135
2	Fotele dodatkowe 2 szt. (2+3+2)	1,00			3,28	0,35	272
3	Klimatyzacja regulowana elektronicznie "Climatronic"	1,00			7,85	0,35	652
4	Koło zapasowe pełnowymiarowe	1,00			1,08	0,35	90
5	Lakier perłowy	1,00			2,09	0,35	174

KOREKTA ZA WYPOSAŻENIE DODATKOWE ..... **1 323 PLN**KOREKTA ZA WYPOSAŻENIE ..... **1 323 PLN po korekcie: 25 055 PLN**Przebieg normatywny ..... **187 200 km**Przebieg rzeczywisty odczytany ..... **328 825 km**KOREKTA ZA PRZEBIEG ..... **- 5 011 PLN po korekcie: 20 044 PLN****ZASTOSOWANE KOREKTY RÓŻNE:**

L.p.	Opis korekty	[%]	Wart.
1	Zadana szacunkowa korekta z tytułu wcześniejszych napraw	-5,0	-1 002
2	Aktualność badań technicznych	-4,0	- 801

124/09/CRM/13

3	Korekta ze względu na serwisowanie pojazdu	-3,0	- 601
4	Szczególny charakter eksploatacji	-10,0	-2 004
5	Regionalna sytuacja rynkowa	-10,0	-2 004
6	Konieczne naprawy pojazdu	-6,5	-1 300
KOREKTY RÓŻNE .....		- 7 712 PLN po korekcie:	12 332 PLN

**STAN OGUMIENIA:**

Oś	Koło	Cena [PLN]	Zuż. [%]	Bieżn [mm]	Koło	Cena [PLN]	Zuż. [%]	Bieżn [mm]	Koło	Cena [PLN]	Zuż. [%]	Bieżn [mm]	Koło	Cena [PLN]	Zuż. [%]	Bieżn [mm]
Przednia					Lewe:	648	30*						Prawe:	648	30*	
Tylna					Lewe:	648	40*						Prawe:	648	40*	
													Zapasowe:	514	60*	

KOREKTA ZA OGUMIENIE ..... 337 PLN po korekcie: 12 669 PLN

WARTOŚĆ RYNKOWA BRUTTO PO ZAOKRĄGLENIU ..... 12 700 PLN

Wycenę sporządził:

pieczęć

Dnia 06.08.2017 r.

Centrum Rzecznawców  
Motoryzacyjnych i Maszynowych Sp. z o.o.  
**“ CeRMot ”**  
40-202 Katowice, Al. Roździeńskiego 210  
tel./fax (0-32) 203-94-05  
NIP 954-23-12-203 REGON 276706000

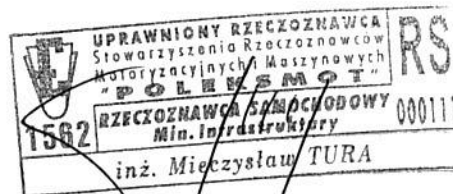

UWAGI i ZASTRZEŻENIA:

- Sporządzona wycena określa wartość rynkową pojazdu jako podstawę do ustalenia ceny w ewentualnej transakcji sprzedaży-kupna. Nie może być ona jednak traktowana jako gwarancja sprzedaży przedmiotu wyceny za cenę równą ustalonej wartości .
- Niniejsza opinia techniczna (wycena) nie stanowi i nie zawiera szczegółowej ekspertyzy stanu technicznego pojazdu i nie może być za taką uznawana.
- W trakcie opracowania opinii nie badano prawidłowości ani poprawności numerów identyfikacyjnych pojazdu (nr fabryczny VIN , nr podwozia/nadwozia, nr silnika) jak również nie analizowano prawdziwości pozostałych istotnych danych pojazdu - w tym roku jego produkcji- przyjęto je według przedłożonych do wglądu dokumentów oraz odczytu z natury.
- Opracowana wycena traci ważność, jeżeli w wyniku czynności kontrolno-pomiarowych (badań diagnostycznych) zostaną ujawnione niesprawności głównych zespołów pojazdu warunkujące konieczność ich wymiany lub naprawy o szerokim zakresie.
- **Rzeczoznawca** nie ponosi także odpowiedzialności za wady ukryte i ewentualne skutki **wynikające** z dalszego użytkowania przedmiotu wyceny, jak również za skutki wykorzystania samej wyceny.
- Rzeczoznawca nie ponosi także odpowiedzialności za ewentualne wady wyceny powstałe wskutek podania przez zleceniodawcę albo użytkownika pojazdu niezgodnych ze stanem faktycznym informacji mających istotne znaczenie przy określaniu wartości (lub zatajenia takich informacji) jeśli brak było podstaw do zakwestionowania ich zgodności ze stanem rzeczywistym, lub też ustalenie tego stanu w chwili badania było niemożliwe albo znacznie utrudnione.
- Niniejsze opracowanie nie może być bez zgody wykonawcy wykorzystane do innych celów niż określone w jego treści, jak również nie może być w części lub w całości reprodukowane albo publikowane w jakiegokolwiek innej formie.

data : 06.08.2013